

CLASIFICACIÓN, CATEGORÍA Y TIPO	
<b>SUC</b> .....	<b>SUELO URBANO CONSOLIDADO</b>
<b>SUNC</b> .....	<b>SUELO URBANO NO CONSOLIDADO</b>
(SUNC-AA) .....	Actuación Aislada (Art. 55.2 LOUA)
(SUNC-RT) .....	Regimen Transitorio
(SUNC-ARI) .....	Area de Reforma
(SUNC-OP) .....	Con Ordenación Pormenorizada
(SUNC-OD) .....	Con Ordenación Diferida
<b>SUO</b> .....	<b>SUELO URBANIZABLE ORDENADO</b>
(SUO-OE) .....	En Ejecución
(SUO-OT) .....	Transitorio
<b>SUS</b> .....	<b>SUELO URBANIZABLE SECTORIZADO</b>
(SUS) .....	Sectorizado
(SUS-SD) .....	Sectorizado en Desarrollo
<b>SUNS</b> .....	<b>SUELO URBANIZABLE NO SECTORIZADO</b>
<b>SNU</b> .....	<b>SUELO NO URBANIZABLE</b>
(SNU) .....	Suelo No Urbanizable Natural
(SNU-EPL) .....	Especial Protección por Legislación
(SNU-EPP) .....	Especial Protección por Planificación
(SNU-HR) .....	Habitat Rural Diseminado
<b>SG - SL</b> .....	<b>SISTEMAS GENERALES O LOCALES</b>
(SG-SU) .....	Adscrito al Suelo Urbano
(SG-SUS) .....	Adscrito al Suelo Urbanizable Sectorizado
(SG-SUNS) .....	Adscrito al Suelo Urbanizable No Sectorizado
(SG-SNU) .....	Adscrito al Suelo No Urbanizable

CALIFICACIÓN DEL SUELO	
VIVIENDA POPULAR.....	<b>POP</b>
UNIFAMILIAR AISLADA.....	<b>AIS</b>
UNIFAMILIAR ADOSADA.....	<b>ADS</b>
CIUDAD JARDIN.....	<b>CJ</b>
BLOQUE.....	<b>BLQ</b>
INDUSTRIAL.....	<b>IND</b>
COMERCIAL.....	<b>CO</b>
HOTELERA.....	<b>H</b>
EQUIPAMIENTO PRIVADO.....	<b>E.Priv.</b>
ESPACIOS LIBRES.....	<b>ZV</b>
ESPACIOS LIBRES PRIVADOS.....	<b>ZV Priv.</b>
EQUIPAMIENTO ESCOLAR.....	<b>E</b>
EQUIPAMIENTO DEPORTIVO.....	<b>D</b>
EQUIPAMIENTO SOLCIAL.....	<b>C</b>
SISTEMAS TÉCNICOS.....	<b>ST</b>

LEYENDA	
<b>REFERENCIAS A EXPEDIENTES:</b>	
(ME) .....	MODIFICACIÓN DE ELEMENTOS
(ME.AP) .....	MODIF. DE ELEMENTOS POSTERIOR A LA ADAPTACIÓN PARCIAL A LA LOUA
(PPO) .....	PLAN PARCIAL DE ORDENACIÓN
(PE) .....	PLAN ESPECIAL
(EA) .....	EXPEDIENTE DE ADAPTACIÓN
(ED) .....	ESTUDIO DE DETALLE
*	ORDENACIÓN ESPECIAL EN M.E. O PLANEAMIENTO DE DESARROLLO
(xx)	NUMERO DE VIVIENDAS MAXIMO
<b>PROTECCIONES:</b>	
VIAS PECUARIAS PGOU-99 (Sin Deslindar).....	
VIAS PECUARIAS DESLINDADA.....	
D.P.H. DESLINDADO.....	
DOMINIO PÚBLICO RECONOCIDO EN PLANEAMIENTO DE DESARROLLO.....	
L.I.C. + LÍMITE DE EDIFICACIÓN.....	
ÁMBITOS O ELEMENTOS PROTEGIDOS (PLANOS SERIE A2).....	
<b>ANEXO CUMPLIMIENTO LEY DE COSTAS</b>	
DPMT DESLINDE PROBABLE.....	
SERVIDUMBRE DE PROTECCIÓN.....	
<b>ANEXO CUMPLIMIENTO LEY DE CARRETERAS</b>	
DOMINIO PÚBLICO CARRETERAS.....	
LÍMITE DE EDIFICACIÓN.....	
LÍNEA EXTERIOR CALZADA.....	
EDIFICACIÓN CONSOLIDADA.....	
DELIMITACIÓN DE UNIDADES DE EJECUCIÓN Y SECTORES.....	

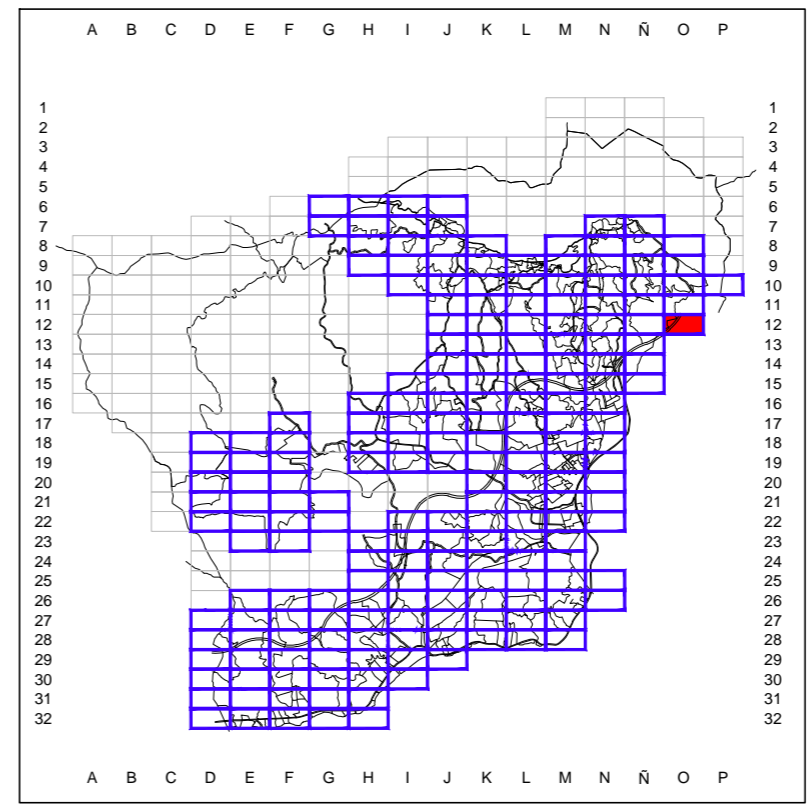



**Excmo. Ayuntamiento de Mijas**  
Area de Planeamiento y Gestión

**PLAN GENERAL DE ORDENACIÓN URBANA**  
**TEXTO REFUNDIDO 2013**

Denominación: <b>CALIFICACIÓN Y GESTIÓN</b>	Plano Serie: <b>B</b>
Escala: 1/2.000	Fecha: Nov. 2013
12-O	