

| CLASIFICACIÓN, CATEGORÍA Y TIPO | |
|---------------------------------|--|
| SUC | SUELO URBANO CONSOLIDADO |
| SUNC | SUELO URBANO NO CONSOLIDADO |
| (SUNC-AA)..... | Actuación Aislada (Art. 55.2 LOUA) |
| (SUNC-RT)..... | Regimen Transitorio |
| (SUNC-ARI)..... | Area de Reforma |
| (SUNC-OP)..... | Con Ordenación Pormenorizada |
| (SUNC-OD)..... | Con Ordenación Diferida |
| SUO | SUELO URBANIZABLE ORDENADO |
| (SUO-OE)..... | En Ejecución |
| (SUO-OT)..... | Transitorio |
| SUS | SUELO URBANIZABLE SECTORIZADO |
| (SUS)..... | Sectorizado |
| (SUS-SD)..... | Sectorizado en Desarrollo |
| SUNS | SUELO URBANIZABLE NO SECTORIZADO |
| SNU | SUELO NO URBANIZABLE |
| (SNU)..... | Suelo No Urbanizable Natural |
| (SNU-EPL)..... | Especial Protección por Legislación |
| (SNU-EPP)..... | Especial Protección por Planificación |
| (SNU-HR)..... | Habitat Rural Diseminado |
| SG - SL | SISTEMAS GENERALES O LOCALES |
| (SG-SU)..... | Adscrito al Suelo Urbano |
| (SG-SUS)..... | Adscrito al Suelo Urbanizable Sectorizado |
| (SG-SUNS)..... | Adscrito al Suelo Urbanizable No Sectorizado |
| (SG-SNU)..... | Adscrito al Suelo No Urbanizable |

| CALIFICACIÓN DEL SUELO | |
|-------------------------------|----------|
| VIVIENDA POPULAR..... | POP |
| UNIFAMILIAR AISLADA..... | AIS |
| UNIFAMILIAR ADOSADA..... | ADS |
| CIUDAD JARDIN..... | CJ |
| BLOQUE..... | BLQ |
| INDUSTRIAL..... | IND |
| COMERCIAL..... | CO |
| HOTELERA..... | H |
| EQUIPAMIENTO PRIVADO..... | E.Priv. |
| ESPACIOS LIBRES..... | ZV |
| ESPACIOS LIBRES PRIVADOS..... | ZV Priv. |
| EQUIPAMIENTO ESCOLAR..... | E |
| EQUIPAMIENTO DEPORTIVO..... | D |
| EQUIPAMIENTO SOLCIAL..... | C |
| SISTEMAS TÉCNICOS..... | ST |

| LEYENDA | |
|--|---|
| REFERENCIAS A EXPEDIENTES: | |
| (ME)..... | MODIFICACIÓN DE ELEMENTOS |
| (ME.AP)..... | MODIF. DE ELEMENTOS POSTERIOR A LA ADAPTACIÓN PARCIAL A LA LOUA |
| (PPO)..... | PLAN PARCIAL DE ORDENACIÓN |
| (PE)..... | PLAN ESPECIAL |
| (EA)..... | EXPEDIENTE DE ADAPTACIÓN |
| (ED)..... | ESTUDIO DE DETALLE |
| * | ORDENACIÓN ESPECIAL EN M.E. O PLANEAMIENTO DE DESARROLLO |
| (xx) | NUMERO DE VIVIENDAS MAXIMO |
| PROTECCIONES: | |
| VIAS PECUARIAS PGOU-99 (Sin Deslindar)..... | [Symbol] |
| VIAS PECUARIAS DESLINDADA..... | [Symbol] |
| D.P.H. DESLINDADO..... | [Symbol] |
| DOMINIO PÚBLICO RECONOCIDO EN PLANEAMIENTO DE DESARROLLO..... | [Symbol] |
| L.I.C. + LIMITE DE EDIFICACIÓN..... | [Symbol] |
| ÁMBITOS O ELEMENTOS PROTEGIDOS (PLANOS SERIE A2)..... | [Symbol] |
| ANEXO CUMPLIMIENTO LEY DE COSTAS | |
| DPMT DESLINDE PROBABLE..... | [Symbol] |
| SERVIDUMBRE DE PROTECCIÓN..... | [Symbol] |
| ANEXO CUMPLIMIENTO LEY DE CARRETERAS | |
| DOMINIO PÚBLICO CARRETERAS..... | [Symbol] |
| LIMITE DE EDIFICACIÓN..... | [Symbol] |
| LINEA EXTERIOR CALZADA..... | [Symbol] |
| EDIFICACIÓN CONSOLIDADA..... | [Symbol] |
| DELIMITACIÓN DE UNIDADES DE EJECUCIÓN Y SECTORES..... [Symbol] | |

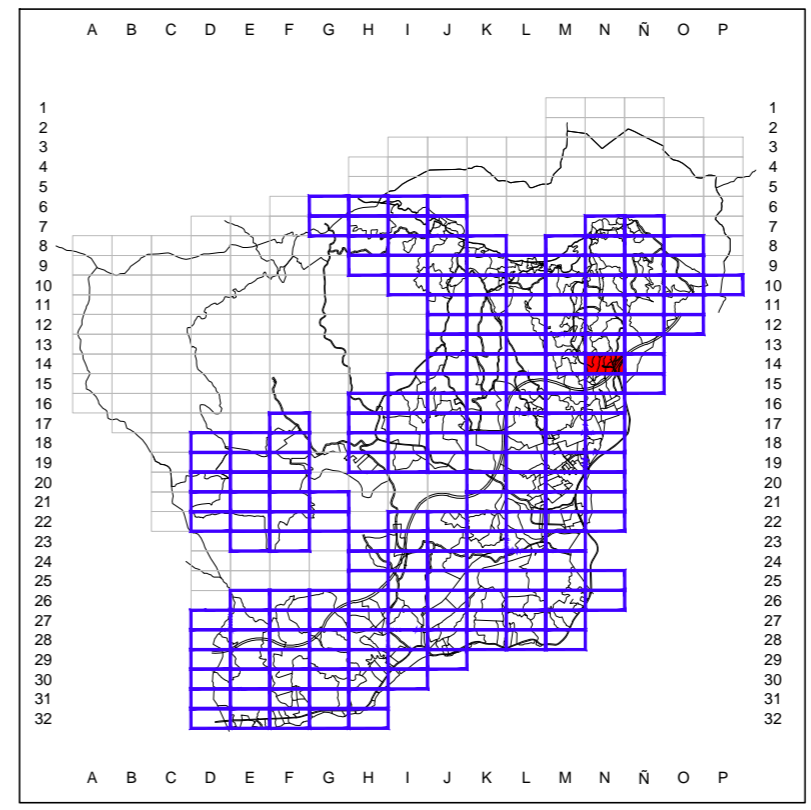



Excmo. Ayuntamiento de Mijas
Area de Planeamiento y Gestión

PLAN GENERAL DE ORDENACIÓN URBANA

TEXTO REFUNDIDO 2013

| | |
|--|--------------------------|
| Denominación: CALIFICACIÓN Y GESTIÓN | Plano Serie: B |
| Escala: 1/2.000 | Fecha: Nov. 2013 |
| Hoja Nº: 14-N | |