

**CLASIFICACIÓN, CATEGORÍA Y TIPO**

**SUC** .....SUELO URBANO CONSOLIDADO

**SUNC** .....SUELO URBANO NO CONSOLIDADO

(SUNC-AA) .....Actuación Aislada (Art. 55.2 LOUA)

(SUNC-RT) .....Regimen Transitorio

(SUNC-ARI) .....Área de Reforma

(SUNC-OP) .....Con Ordenación Pormenorizada

(SUNC-OD) .....Con Ordenación Diferida

**SUO** .....SUELO URBANIZABLE ORDENADO

(SUO-OE) .....En Ejecución

(SUO-OT) .....Transitorio

**SUS** .....SUELO URBANIZABLE SECTORIZADO

(SUS) .....Sectorizado

(SUS-SD) .....Sectorizado en Desarrollo

**SUNS** .....SUELO URBANIZABLE NO SECTORIZADO

**SNU** .....SUELO NO URBANIZABLE

(SNU) .....Suelo No Urbanizable Natural

(SNU-EPL) .....Especial Protección por Legislación

(SNU-EPP) .....Especial Protección por Planificación

(SNU-HR) .....Habitat Rural Diseminado

**SG-SL** .....SISTEMAS GENERALES O LOCALES

(SG-SU) .....Adscrito al Suelo Urbano

(SG-SUS) .....Adscrito al Suelo Urbanizable Sectorizado

(SG-SUNS) .....Adscrito al Suelo Urbanizable No Sectorizado

(SG-SNU) .....Adscrito al Suelo No Urbanizable

**CALIFICACIÓN DEL SUELO**

|                               |          |
|-------------------------------|----------|
| VIVIENDA POPULAR.....         | POP      |
| UNIFAMILIAR AISLADA.....      | AIS      |
| UNIFAMILIAR ADOSADA.....      | ADS      |
| CIUDAD JARDIN.....            | CJ       |
| BLOQUE.....                   | BLQ      |
| INDUSTRIAL.....               | IND      |
| COMERCIAL.....                | CO       |
| HOTELERA.....                 | H        |
| EQUIPAMIENTO PRIVADO.....     | E.Priv.  |
| ESPACIOS LIBRES.....          | ZV       |
| ESPACIOS LIBRES PRIVADOS..... | ZV Priv. |
| EQUIPAMIENTO ESCOLAR.....     | E        |
| EQUIPAMIENTO DEPORTIVO.....   | D        |
| EQUIPAMIENTO SOLCIAL.....     | C        |
| SISTEMAS TÉCNICOS.....        | ST       |

**LEYENDA**

**REFERENCIAS A EXPEDIENTES:**

(ME) .....MODIFICACIÓN DE ELEMENTOS

MODIF. DE ELEMENTOS POSTERIOR A LA ADAPTACIÓN PARCIAL A LA LOUA

(ME.AP) .....A LA ADAPTACIÓN PARCIAL A LA LOUA

(PPO) .....PLAN PARCIAL DE ORDENACIÓN

(PE) .....PLAN ESPECIAL

(EA) .....EXPEDIENTE DE ADAPTACIÓN

(ED) .....ESTUDIO DE DETALLE

\* .....ORDENACIÓN ESPECIAL EN M.E. O PLANEAMIENTO DE DESARROLLO

xx .....NUMERO DE VIVIENDAS MAXIMO

**PROTECCIONES:**

VÍAS PECUARIAS PGOU-99 (Sin Deslindar).....

VÍAS PECUARIAS DESLINDADA.....

D.P.H. DESLINDADO.....

DOMINIO PÚBLICO RECONOCIDO EN PLANEAMIENTO DE DESARROLLO.....

L.I.C. + LÍMITE DE EDIFICACIÓN.....

ÁMBITOS O ELEMENTOS PROTEGIDOS (PLANOS SERIE A2).....

**ANEXO CUMPLIMIENTO LEY DE COSTAS**

DPMT DESLINDE PROBABLE.....

SERVIDUMBRE DE PROTECCIÓN.....

**ANEXO CUMPLIMIENTO LEY DE CARRETERAS**

DOMINIO PÚBLICO CARRETERAS.....

LÍMITE DE EDIFICACIÓN.....

LÍNEA EXTERIOR CALZADA.....

EDIFICACIÓN CONSOLIDADA.....

DELIMITACIÓN DE UNIDADES DE EJECUCIÓN Y SECTORES.....

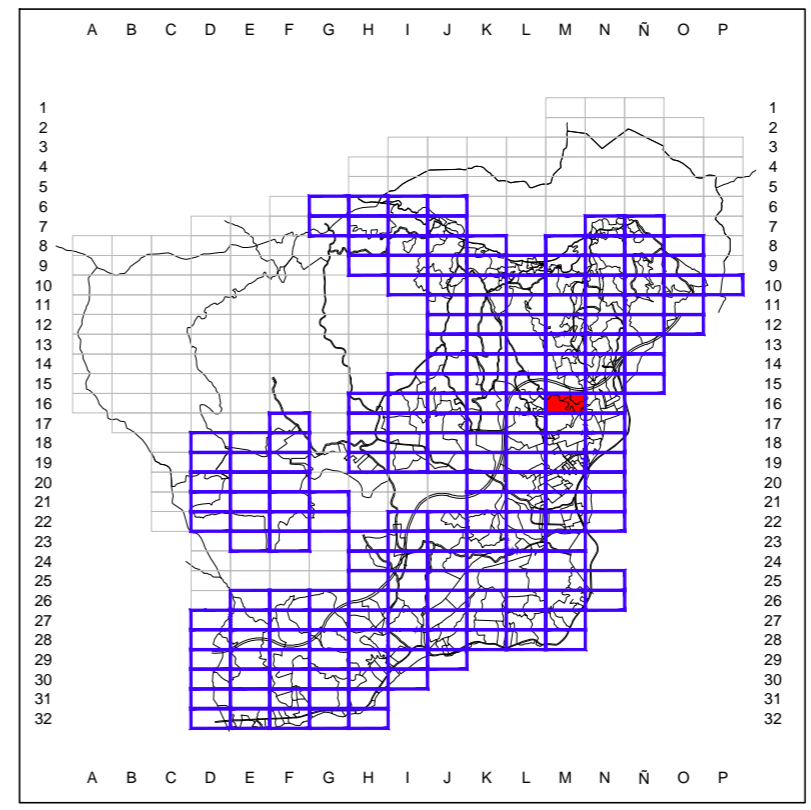

Excmo. Ayuntamiento de Mijas  
Area de Planeamiento y Gestión

**PLAN GENERAL DE ORDENACIÓN URBANA**  
**TEXTO REFUNDIDO 2013**

|  |                          |
|--|--------------------------|
| Denominación:<br><b>CALIFICACIÓN Y GESTIÓN</b> | Plano Serie:<br><b>B</b> |
| Escala: 1/2.000                                | Fecha: Nov. 2013         |
| Hoja Nº:<br><b>16-M</b>                        |                          |