

**CLASIFICACIÓN, CATEGORÍA Y TIPO**

**SUC** .....SUELO URBANO CONSOLIDADO

**SUNC** .....SUELO URBANO NO CONSOLIDADO

(SUNC-AA) .....Actuación Aislada (Art. 55.2 LOUA)

(SUNC-RT) .....Regimen Transitorio

(SUNC-ARI) .....Area de Reforma

(SUNC-OP) .....Con Ordenación Pormenorizada

(SUNC-OD) .....Con Ordenación Diferida

**SUO** .....SUELO URBANIZABLE ORDENADO

(SUO-OE) .....En Ejecución

(SUO-OT) .....Transitorio

**SUS** .....SUELO URBANIZABLE SECTORIZADO

(SUS) .....Sectorizado

(SUS-SD) .....Sectorizado en Desarrollo

**SUNS** .....SUELO URBANIZABLE NO SECTORIZADO

**SNU** .....SUELO NO URBANIZABLE

(SNU) .....Suelo No Urbanizable Natural

(SNU-EPL) .....Especial Protección por Legislación

(SNU-EPP) .....Especial Protección por Planificación

(SNU-HR) .....Habitat Rural Diseminado

**SG - SL** .....SISTEMAS GENERALES O LOCALES

(SG-SU) .....Adscrito al Suelo Urbano

(SG-SUS) .....Adscrito al Suelo Urbanizable Sectorizado

(SG-SUNS) .....Adscrito al Suelo Urbanizable No Sectorizado

(SG-SNU) .....Adscrito al Suelo No Urbanizable

**CALIFICACIÓN DEL SUELO**

VIVIENDA POPULAR.....	POP
UNIFAMILIAR AISLADA.....	AIS
UNIFAMILIAR ADOSADA.....	ADS
CIUDAD JARDIN.....	CJ
BLOQUE.....	BLQ
INDUSTRIAL.....	IND
COMERCIAL.....	CO
HOTELERA.....	H
EQUIPAMIENTO PRIVADO.....	E.Priv.
ESPACIOS LIBRES.....	ZV
ESPACIOS LIBRES PRIVADOS.....	ZV Priv.
EQUIPAMIENTO ESCOLAR.....	E
EQUIPAMIENTO DEPORTIVO.....	D
EQUIPAMIENTO SOLCIAL.....	C
SISTEMAS TÉCNICOS.....	ST

**LEYENDA**

**REFERENCIAS A EXPEDIENTES:**

(ME) .....MODIFICACIÓN DE ELEMENTOS

(ME.AP) .....MODIF. DE ELEMENTOS POSTERIOR A LA ADAPTACIÓN PARCIAL A LA LOUA

(PPO) .....PLAN PARCIAL DE ORDENACIÓN

(PE) .....PLAN ESPECIAL

(EA) .....EXPEDIENTE DE ADAPTACIÓN

(ED) .....ESTUDIO DE DETALLE

\* .....ORDENACIÓN ESPECIAL EN M.E. O PLANEAMIENTO DE DESARROLLO

(XX) .....NUMERO DE VIVIENDAS MAXIMO

**PROTECCIONES:**

VIAS PECUARIAS PGOU-99 (Sin Deslindar).....

VIAS PECUARIAS DESLINDADA.....

D.P.H. DESLINDADO.....

DOMINIO PÚBLICO RECONOCIDO EN PLANEAMIENTO DE DESARROLLO.....

L.I.C. + LIMITE DE EDIFICACIÓN.....

ÁMBITOS O ELEMENTOS PROTEGIDOS (PLANOS SERIE A2).....

**ANEXO CUMPLIMIENTO LEY DE COSTAS**

DPMT DESLINDE PROBABLE.....

SERVIDUMBRE DE PROTECCIÓN.....

**ANEXO CUMPLIMIENTO LEY DE CARRETERAS**

DOMINIO PÚBLICO CARRETERAS.....

LIMITE DE EDIFICACIÓN.....

LINEA EXTERIOR CALZADA.....

EDIFICACIÓN CONSOLIDADA.....

DELIMITACIÓN DE UNIDADES DE EJECUCIÓN Y SECTORES.....

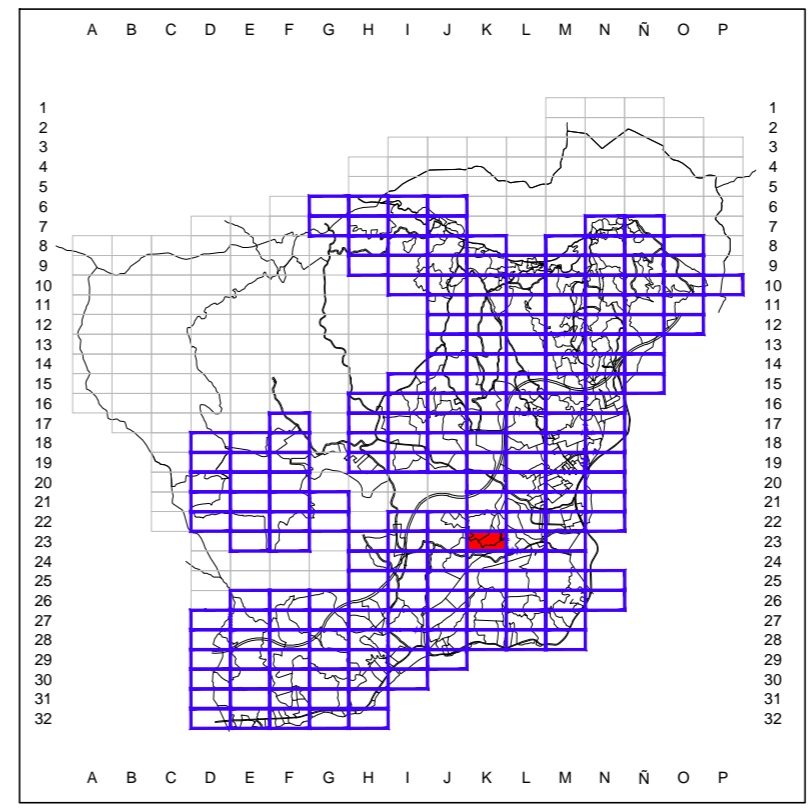

Excmo. Ayuntamiento de Mijas  
Area de Planeamiento y Gestión

**PLAN GENERAL DE ORDENACIÓN URBANA**  
**TEXTO REFUNDIDO 2013**

Denominación: <b>CALIFICACIÓN Y GESTIÓN</b>	Plano Serie: <b>B</b>
Escala: 1/2.000	Fecha: Nov. 2013
Hoja Nº: <b>23-K</b>	