

| CLASIFICACIÓN, CATEGORÍA Y TIPO |                                              |
|---------------------------------|----------------------------------------------|
| <b>SUC</b> .....                | <b>SUELO URBANO CONSOLIDADO</b>              |
| <b>SUNC</b> .....               | <b>SUELO URBANO NO CONSOLIDADO</b>           |
| (SUNC-AA) .....                 | Actuación Aislada (Art. 55.2 LOUA)           |
| (SUNC-RT) .....                 | Regimen Transitorio                          |
| (SUNC-ARI) .....                | Area de Reforma                              |
| (SUNC-OP) .....                 | Con Ordenación Pormenorizada                 |
| (SUNC-OD) .....                 | Con Ordenación Diferida                      |
| <b>SUO</b> .....                | <b>SUELO URBANIZABLE ORDENADO</b>            |
| (SUO-OE) .....                  | En Ejecución                                 |
| (SUO-OT) .....                  | Transitorio                                  |
| <b>SUS</b> .....                | <b>SUELO URBANIZABLE SECTORIZADO</b>         |
| (SUS) .....                     | Sectorizado                                  |
| (SUS-SD) .....                  | Sectorizado en Desarrollo                    |
| <b>SUNS</b> .....               | <b>SUELO URBANIZABLE NO SECTORIZADO</b>      |
| <b>SNU</b> .....                | <b>SUELO NO URBANIZABLE</b>                  |
| (SNU) .....                     | Suelo No Urbanizable Natural                 |
| (SNU-EPL) .....                 | Especial Protección por Legislación          |
| (SNU-EPP) .....                 | Especial Protección por Planificación        |
| (SNU-HR) .....                  | Habitat Rural Diseminado                     |
| <b>SG - SL</b> .....            | <b>SISTEMAS GENERALES O LOCALES</b>          |
| (SG-SU) .....                   | Adscrito al Suelo Urbano                     |
| (SG-SUS) .....                  | Adscrito al Suelo Urbanizable Sectorizado    |
| (SG-SUNS) .....                 | Adscrito al Suelo Urbanizable No Sectorizado |
| (SG-SNU) .....                  | Adscrito al Suelo No Urbanizable             |

| CALIFICACIÓN DEL SUELO        |          |
|-------------------------------|----------|
| VIVIENDA POPULAR.....         | POP      |
| UNIFAMILIAR AISLADA.....      | AIS      |
| UNIFAMILIAR ADOSADA.....      | ADS      |
| CIUDAD JARDIN.....            | CJ       |
| BLOQUE.....                   | BLQ      |
| INDUSTRIAL.....               | IND      |
| COMERCIAL.....                | CO       |
| HOTELERA.....                 | H        |
| EQUIPAMIENTO PRIVADO.....     | E.Priv.  |
| ESPACIOS LIBRES.....          | ZV       |
| ESPACIOS LIBRES PRIVADOS..... | ZV Priv. |
| EQUIPAMIENTO ESCOLAR.....     | E        |
| EQUIPAMIENTO DEPORTIVO.....   | D        |
| EQUIPAMIENTO SOLCIAL.....     | C        |
| SISTEMAS TÉCNICOS.....        | ST       |

| LEYENDA                                                       |                                                                 |
|---------------------------------------------------------------|-----------------------------------------------------------------|
| <b>REFERENCIAS A EXPEDIENTES:</b>                             |                                                                 |
| (ME) .....                                                    | MODIFICACIÓN DE ELEMENTOS                                       |
| (ME.AP) .....                                                 | MODIF. DE ELEMENTOS POSTERIOR A LA ADAPTACIÓN PARCIAL A LA LOUA |
| (PPO) .....                                                   | PLAN PARCIAL DE ORDENACIÓN                                      |
| (PE) .....                                                    | PLAN ESPECIAL                                                   |
| (EA) .....                                                    | EXPEDIENTE DE ADAPTACIÓN                                        |
| (ED) .....                                                    | ESTUDIO DE DETALLE                                              |
| *                                                             | ORDENACIÓN ESPECIAL EN M.E. O PLANEAMIENTO DE DESARROLLO        |
| (xx)                                                          | NUMERO DE VIVIENDAS MAXIMO                                      |
| <b>PROTECCIONES:</b>                                          |                                                                 |
| VIAS PECUARIAS PGOU-99 (Sin Deslindar).....                   |                                                                 |
| VIAS PECUARIAS DESLINDADA.....                                |                                                                 |
| D.P.H. DESLINDADO.....                                        |                                                                 |
| DOMINIO PÚBLICO RECONOCIDO EN PLANEAMIENTO DE DESARROLLO..... |                                                                 |
| L.I.C. + LIMITE DE EDIFICACIÓN.....                           |                                                                 |
| ÁMBITOS O ELEMENTOS PROTEGIDOS (PLANOS SERIE A2).....         |                                                                 |
| <b>ANEXO CUMPLIMIENTO LEY DE COSTAS</b>                       |                                                                 |
| DPMT DESLINDE PROBABLE.....                                   |                                                                 |
| SERVIDUMBRE DE PROTECCIÓN.....                                |                                                                 |
| <b>ANEXO CUMPLIMIENTO LEY DE CARRETERAS</b>                   |                                                                 |
| DOMINIO PÚBLICO CARRETERAS.....                               |                                                                 |
| LIMITE DE EDIFICACIÓN.....                                    |                                                                 |
| LINEA EXTERIOR CALZADA.....                                   |                                                                 |
| EDIFICACIÓN CONSOLIDADA.....                                  |                                                                 |
| DELIMITACIÓN DE UNIDADES DE EJECUCIÓN Y SECTORES.....         |                                                                 |

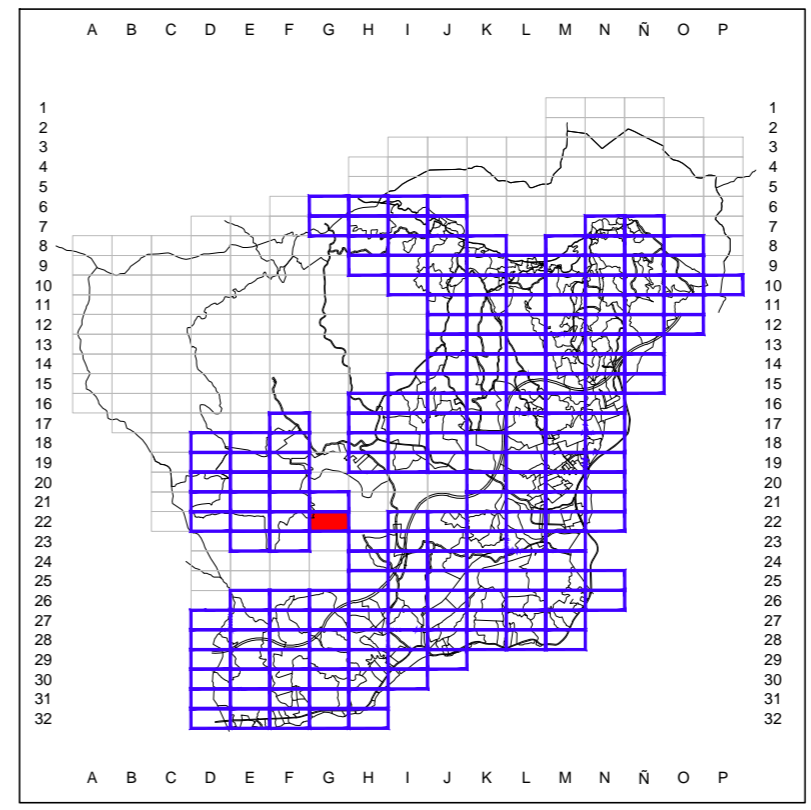



**Excmo. Ayuntamiento de Mijas**  
Area de Planeamiento y Gestión

**PLAN GENERAL DE ORDENACIÓN URBANA**  
**TEXTO REFUNDIDO 2013**

|                                                |                          |
|------------------------------------------------|--------------------------|
| Denominación:<br><b>CALIFICACIÓN Y GESTIÓN</b> | Plano Serie:<br><b>B</b> |
| Escala: 1/2.000                                | Fecha: Nov. 2013         |
| Hoja Nº:<br><b>22-G</b>                        |                          |