

| CLASIFICACIÓN, CATEGORÍA Y TIPO | |
|---------------------------------|--|
| SUC | SUELO URBANO CONSOLIDADO |
| SUNC | SUELO URBANO NO CONSOLIDADO |
| (SUNC-AA) | Actuación Aislada (Art. 55.2 LOUA) |
| (SUNC-RT) | Regimen Transitorio |
| (SUNC-ARI) | Area de Reforma |
| (SUNC-OP) | Con Ordenación Pormenorizada |
| (SUNC-OD) | Con Ordenación Diferida |
| SUO | SUELO URBANIZABLE ORDENADO |
| (SUO-OE) | En Ejecución |
| (SUO-OT) | Transitorio |
| SUS | SUELO URBANIZABLE SECTORIZADO |
| (SUS) | Sectorizado |
| (SUS-SD) | Sectorizado en Desarrollo |
| SUNS | SUELO URBANIZABLE NO SECTORIZADO |
| SNU | SUELO NO URBANIZABLE |
| (SNU) | Suelo No Urbanizable Natural |
| (SNU-EPL) | Especial Protección por Legislación |
| (SNU-EPP) | Especial Protección por Planificación |
| (SNU-HR) | Habitat Rural Diseminado |
| SG - SL | SISTEMAS GENERALES O LOCALES |
| (SG-SU) | Adscrito al Suelo Urbano |
| (SG-SUS) | Adscrito al Suelo Urbanizable Sectorizado |
| (SG-SUNS) | Adscrito al Suelo Urbanizable No Sectorizado |
| (SG-SNU) | Adscrito al Suelo No Urbanizable |

| CALIFICACIÓN DEL SUELO | |
|-------------------------------|----------|
| VIVIENDA POPULAR..... | POP |
| UNIFAMILIAR AISLADA..... | AIS |
| UNIFAMILIAR ADOSADA..... | ADS |
| CIUDAD JARDIN..... | CJ |
| BLOQUE..... | BLQ |
| INDUSTRIAL..... | IND |
| COMERCIAL..... | CO |
| HOTELERA..... | H |
| EQUIPAMIENTO PRIVADO..... | E.Priv. |
| ESPACIOS LIBRES..... | ZV |
| ESPACIOS LIBRES PRIVADOS..... | ZV Priv. |
| EQUIPAMIENTO ESCOLAR..... | E |
| EQUIPAMIENTO DEPORTIVO..... | D |
| EQUIPAMIENTO SOLCIAL..... | C |
| SISTEMAS TÉCNICOS..... | ST |

| LEYENDA | |
|---|---|
| REFERENCIAS A EXPEDIENTES: | |
| (ME) | MODIFICACIÓN DE ELEMENTOS |
| (ME.AP) | MODIF. DE ELEMENTOS POSTERIOR A LA ADAPTACIÓN PARCIAL A LA LOUA |
| (PPO) | PLAN PARCIAL DE ORDENACIÓN |
| (PE) | PLAN ESPECIAL |
| (EA) | EXPEDIENTE DE ADAPTACIÓN |
| (ED) | ESTUDIO DE DETALLE |
| * | ORDENACIÓN ESPECIAL EN M.E. O PLANEAMIENTO DE DESARROLLO |
| (xx) | NUMERO DE VIVIENDAS MAXIMO |
| PROTECCIONES: | |
| VIAS PECUARIAS PGOU-99 (Sin Deslindar)..... | |
| VIAS PECUARIAS DESLINDADA..... | |
| D.P.H. DESLINDADO..... | |
| DOMINIO PÚBLICO RECONOCIDO EN PLANEAMIENTO DE DESARROLLO..... | |
| L.I.C. + LIMITE DE EDIFICACIÓN..... | |
| ÁMBITOS O ELEMENTOS PROTEGIDOS (PLANOS SERIE A2)..... | |
| ANEXO CUMPLIMIENTO LEY DE COSTAS | |
| DPMT DESLINDE PROBABLE..... | |
| SERVIDUMBRE DE PROTECCIÓN..... | |
| ANEXO CUMPLIMIENTO LEY DE CARRETERAS | |
| DOMINIO PÚBLICO CARRETERAS..... | |
| LIMITE DE EDIFICACIÓN..... | |
| LINEA EXTERIOR CALZADA..... | |
| EDIFICACIÓN CONSOLIDADA..... | |
| DELIMITACIÓN DE UNIDADES DE EJECUCIÓN Y SECTORES..... | |

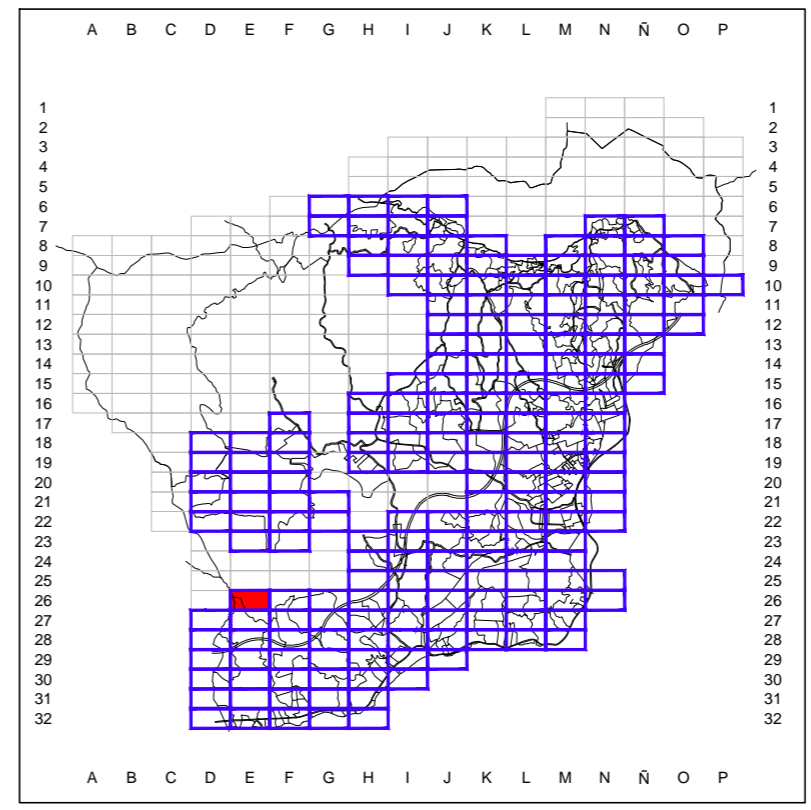



Excmo. Ayuntamiento de Mijas
Area de Planeamiento y Gestión

PLAN GENERAL DE ORDENACIÓN URBANA
TEXTO REFUNDIDO 2013

| | |
|--|--------------------------|
| Denominación: CALIFICACIÓN Y GESTIÓN | Plano Serie: B |
| Escala: 1/2.000 | Fecha: Nov. 2013 |
| Hoja Nº: 26-E | |