Ruta 8. Árboles Singulares del Diseminado Entrerríos

MODALIDAD: esta ruta puede hacerse en bicicleta o en vehículo.

TRAZADO: circular.

DISTANCIA: 22,3 km.

NOTAS: A lo largo de este paseo podrá descubrir hasta 4 árboles cuyas características los hacen singulares.

Código QR para visualización de la ruta en Google Maps.

Enlace Wikiloc: https://es.wikiloc.com/rutas-mountain-bike/ruta-arboles-singulares-de-mijas-entrerrios-23127610

Enlace al catálogo de Árboles Singulares de Mijas: https://www.mijas.es/portal/es/catalogo-arboles-singulares

Alcornoque de la Finca el Gamonal

Pino de la Finca Candelero

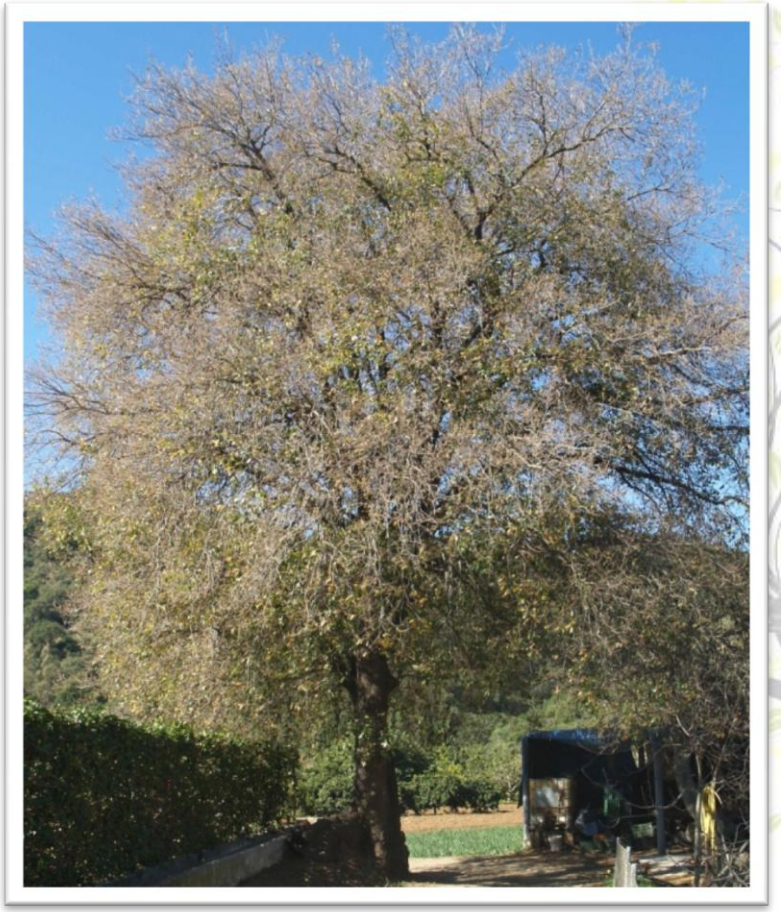

Quejigo del Molinillo

Almencino del Molinillo

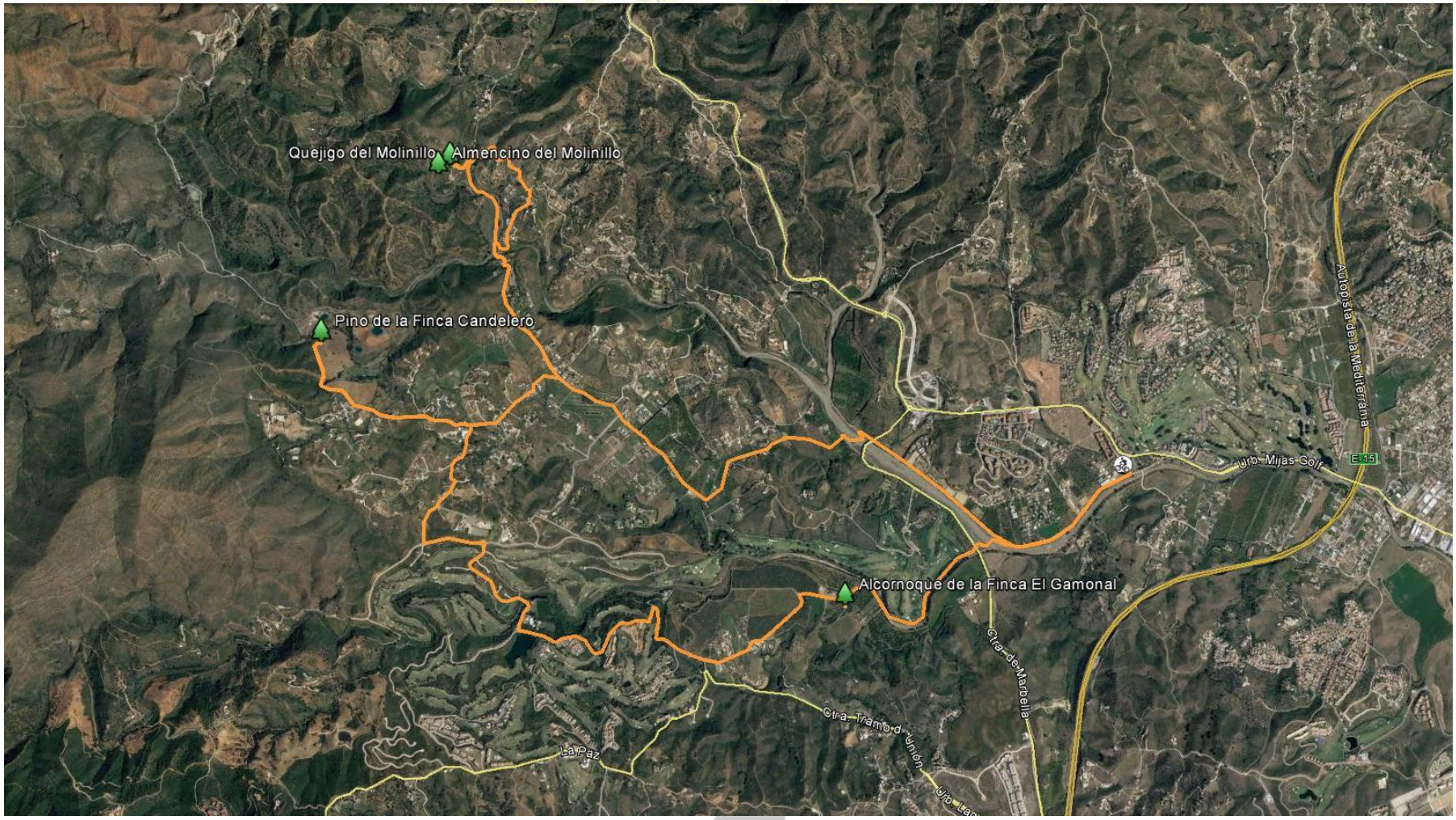

Ruta de los Árboles Singulares del Diseminado Entrerríos, Mijas.