Ruta 3. Árboles Singulares de Las Lagunas

MODALIDAD: esta ruta puede hacerse a pié, en bicicleta o en vehículo.

TRAZADO: lineal.

DISTANCIA: 5,16 km.

NOTAS: A lo largo de este paseo podrá descubrir hasta 11 árboles cuyas características los hacen singulares.

Código QR para visualización de la ruta en Google Maps.

Enlace Wikiloc: https://es.wikiloc.com/rutas-senderismo/ruta-de-los-arboles-singulares-de-mijas-las-lagunas-23124934

Enlace al catálogo de Árboles Singulares de Mijas: https://www.mijas.es/portal/es/catalogo-arboles-singulares

Casimiroas del CEIP Virgen de la Peña

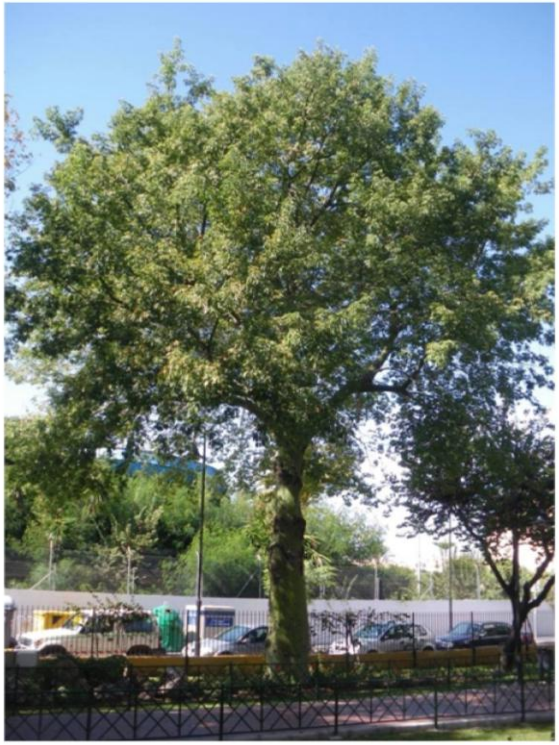

Palo borracho de El Juncal

Casuarina de la Calle San Javier

Jacaranda del Albero

Níspero de los Beltrán

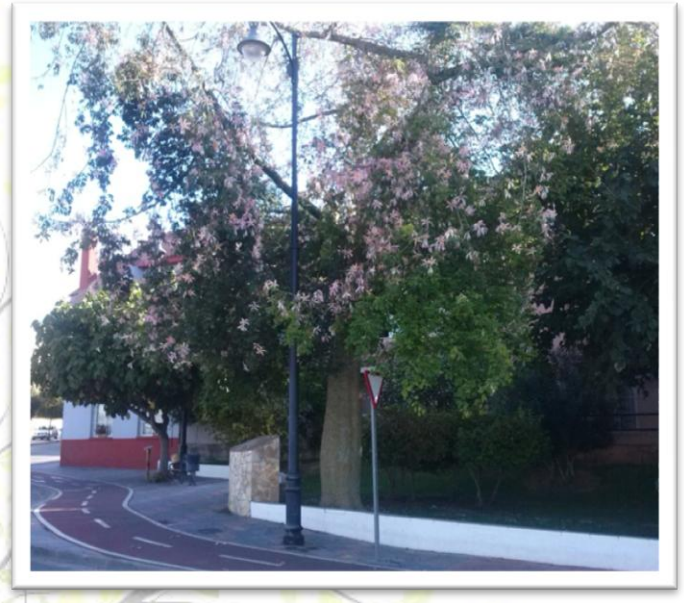

Palo borracho del Parque Las Viñas

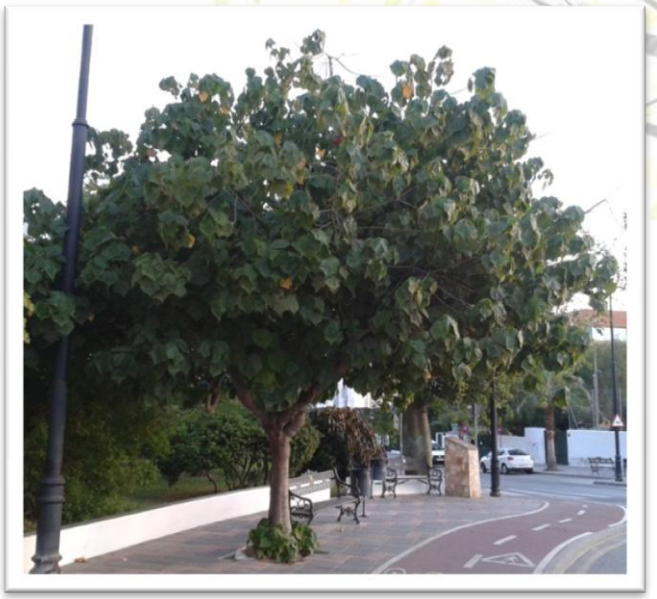

Dombeya de Las Cañadas

Algarrobo del Hornillo

Araucaria del Coto

Casuaria del Conjunto Los Olivos

Pino del Hornillo

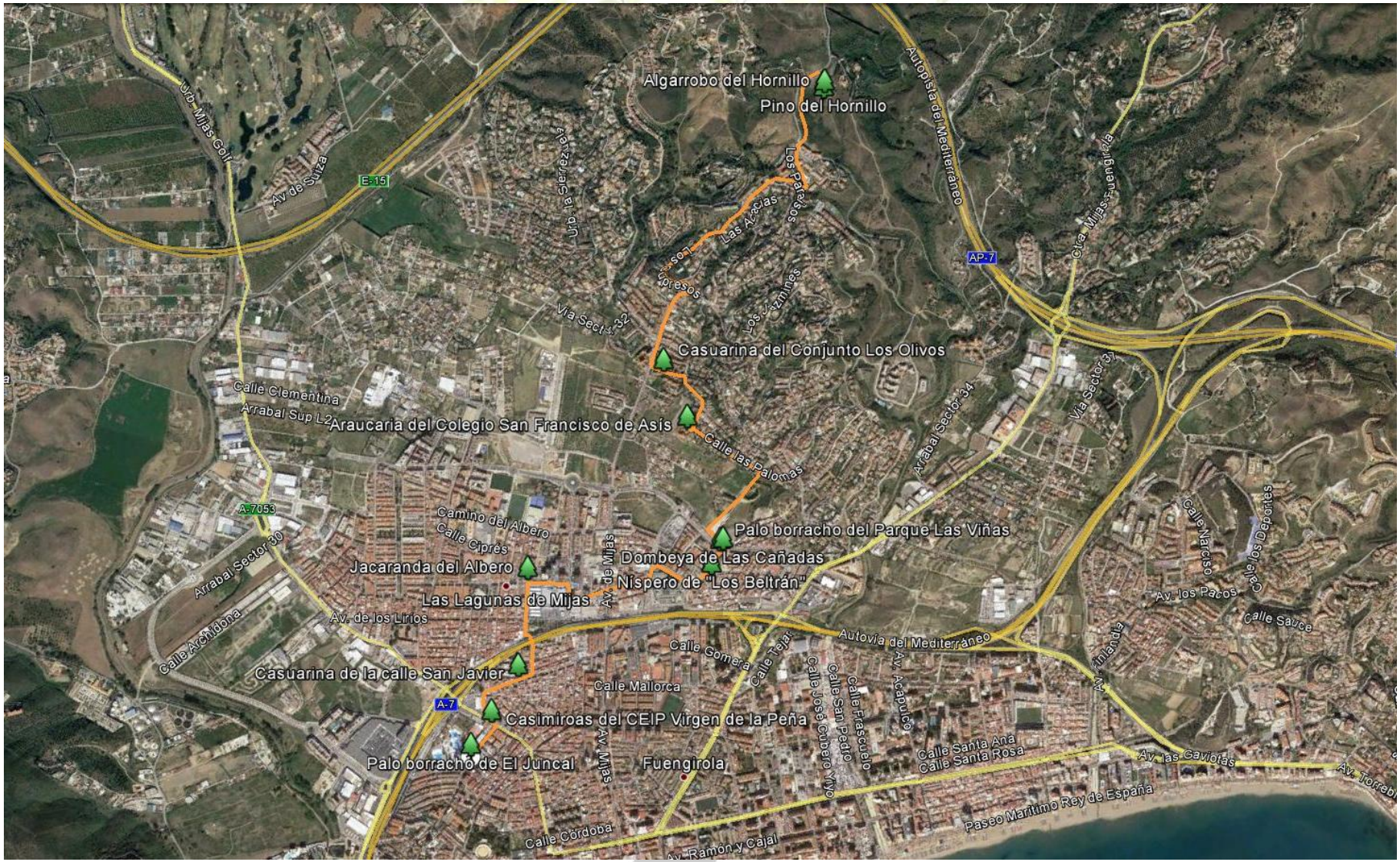

Ruta de los Árboles Singulares de Las Lagunas, Mijas Costa.