Ruta 2. Árboles Singulares en el entorno de La Cala de Mijas

MODALIDAD: esta ruta puede hacerse a pié, en bicicleta o en vehículo.

TRAZADO: circular.

DISTANCIA: 8,06 km

NOTAS: A lo largo de este paseo podrá descubrir hasta 4 árboles cuyas características los hacen singulares.

Código QR para visualización de la ruta en Google Maps.

Enlace Wikiloc: https://es.wikiloc.com/rutas-mountain-bike/ruta-arboles-singulares-de-mijas-la-cala-22835985

Enlace al catálogo de Árboles Singulares de Mijas: https://www.mijas.es/portal/es/catalogo-arboles-singulares

Algarrobo de la Cortijera

Algarrobo del Camino de El Chaparral

Pino piñonero de la Roza del Aguado

Algarrobo del Arroyo La Realenga

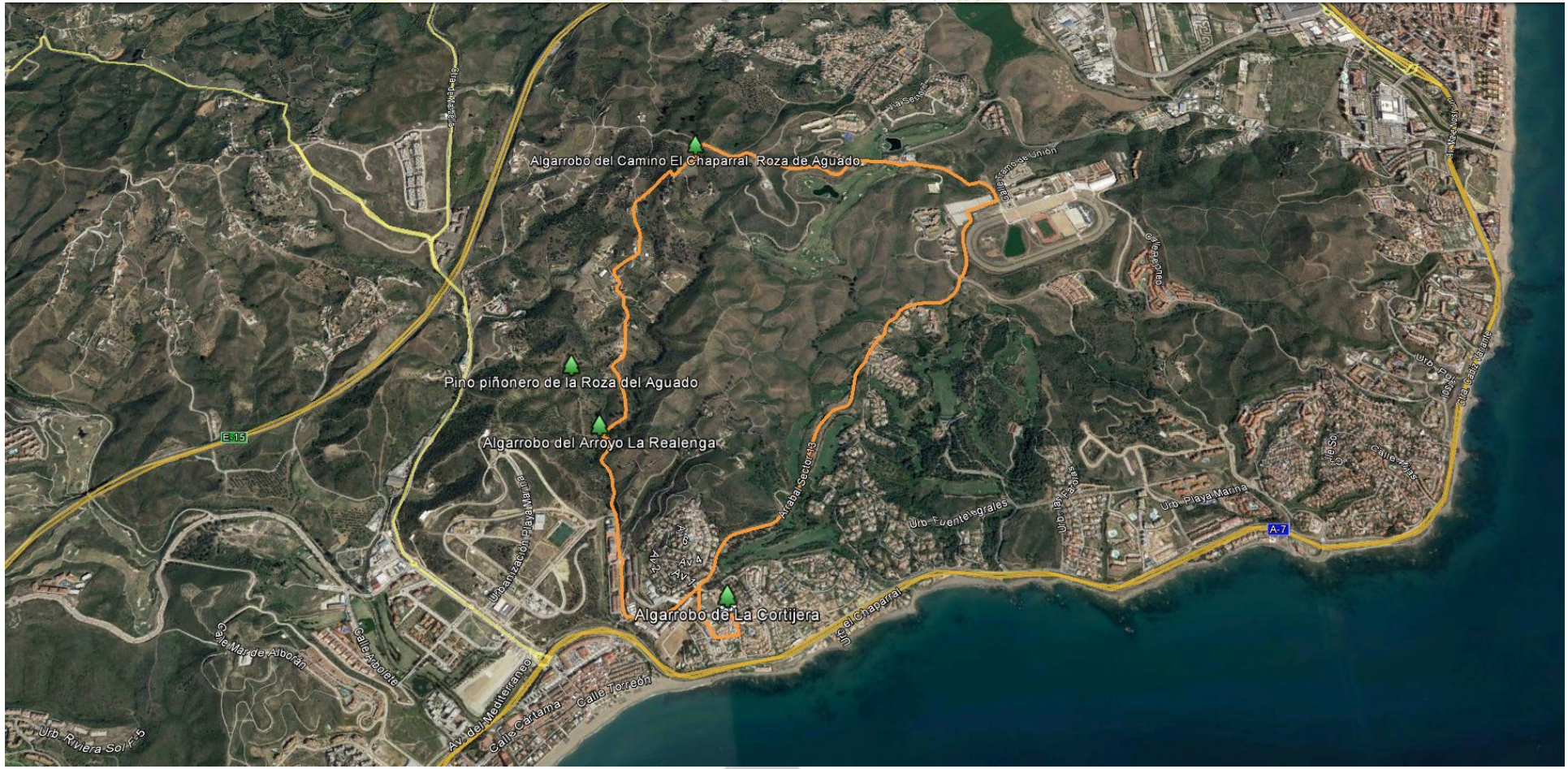

Ruta circular de los Árboles Singulares del entorno de La Cala de Mijas.