

ESTUDIOS ABIERTOS AL PÚBLICO 22-23 DE MAYO 11 a 20 hrs.
OPEN STUDIO WEEKEND



1
Alan Burden
pintura / dibujo
Telf. 952 48 56 16



2
María Amelung
escultura cerámica
Telf. 952 59 10 37
628 32 71 08



3
Anita Seifert
pintura
Telf. 952 48 61 40



4
Paffard Keatinge-Clay
fotografía
Telf. 952 48 50 03



5
Michèle Lehmann
óleos / litografías /
grabados
Telf & fax. 952 48 56 22



6
Alfonso Javier
Marín Ríos
escultura
Telf. 653 610 603



7
Charlotte Gordon
grabados / esculturas
Telf. 952 48 57 71
697 60 76 98



8
Antonio Merino
escultura / pintura
Telf. 610 72 82 06



9
J. Jaime Mota
fotografía
Tlf. 670 60 44 60
952 48 51 92



10
Susse Andersen
arte textil
Telf. 670 54 61 82

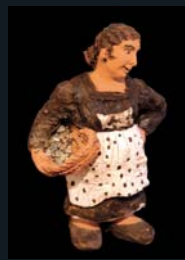

11
Carmen Escalona
escultura cerámica
Telf. 952 59 03 80
666 41 16 23

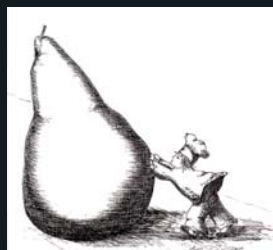

12
Mary Eisman
pinturas / grabados
Tel: 952 48 60 35

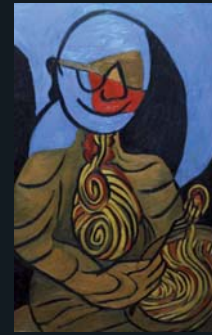

13
Eduardo Giacometti
pinturas / dibujos
Telf. 952 48 54 21
952 59 15 24



14
Natalia Schiff
pintura / grabado
Telf. 952 46 25 04
607 86 13 47



15
Joshua van den Eeden
escultura
Telf. 952 48 54 21
952 59 15 24



16
Lisetta Hamer
escultura cerámica
Telf. 952 58 42 96



17
Ana Goebels
joyas y pintura
sobre seda
Telf. 952 59 04 53



18
Peter Nielsen
artista invitado
este año,
guest artist of the
year
Telf. 607 50 11 32

<http://artemijashomepage.blogspot.com/>

“alimentarte”

Exposición colectiva en la Casa Museo del 7 al 23 de Mayo • Inauguración 7 de mayo - 20,00 h.

COLLECTIVE EXHIBITION IN CASA MUSEO

