



APROBADO DEFINITIVAMENTE
CON FECHA

APROBADO DEFINITIVAMENTE
CON FECHA



27 JUN. 2017

P.D. Decreto nº 2017008472
Departamento de Urbanismo
Fdo. Guadalupe Escudero Cantor.



19 ENE. 2017

EL SECRETARIO
P.D. Decreto 7350/2012
Departamento de Urbanismo
Fdo.: Iván Cuevas Núñez

ESTUDIO DE DETALLE PARA EL REAJUSTE DE ALINEACIONES EN EL SECTOR UE-L33 "Ctra. Mijas-Fuengirola-IV"

Mijas, Noviembre de 2.016

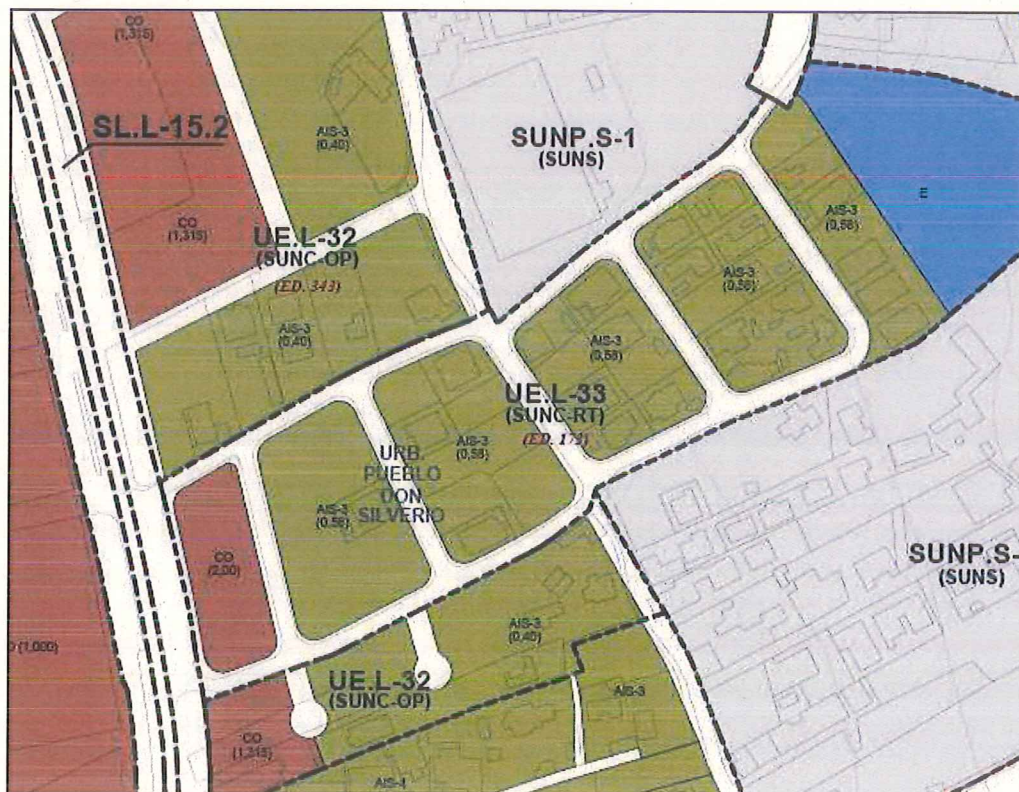

ESTUDIO DE DETALLE PARA EL REAJUSTE DE ALINEACIONES
EN EL ÁMBITO DE LA UE-L33 "Ctra. MIJAS-FUENGIROLA-IV"

ÍNDICE

MEMORIA:

1 .- MEMORIA INFORMATIVA.....	2
1.1 .- PROMOTOR DEL ESTUDIO DE DETALLE.....	2
1.2 .- OBJETO DEL ESTUDIO DE DETALLE.....	2
1.3 .- EXPOSICIÓN DE MOTIVOS, CONVENIENCIA Y OPORTUNIDAD.	2
1.4 .- DESCRIPCIÓN DEL SECTOR.....	3
1.5 .- CARACTERÍSTICAS URBANÍSTICAS DEL SECTOR.....	4
1.6 .- ESTRUCTURA DE LA PROPIEDAD DEL SUELO.....	4
2 .- MEMORIA JUSTIFICATIVA.....	6
2.1 .- MARCO LEGAL APLICABLE.....	6
2.2 .- PLANEAMIENTO TERRITORIAL Y URBANÍSTICO VIGENTES.....	6
2.3 .- ADECUACIÓN A LA LEGISLACIÓN URBANÍSTICA VIGENTE.	7
2.4 .- ADECUACIÓN A LA LEGISLACIÓN SECTORIAL VIGENTE.....	8
2.5 .- ADECUACIÓN AL PLANEAMIENTO TERRITORIAL VIGENTE.	8
2.6 .- ADECUACIÓN AL PLANEAMIENTO GENERAL VIGENTE.	8
3 .- MEMORIA DE ORDENACIÓN.....	10
3.1 .- CRITERIOS PARA EL ESTABLECIMIENTO DE LAS ALINEACIONES.	10
3.2 .- PROPUESTA DE ALINEACIONES Y RASANTES.....	10
4 .- ANEXO. CERTIFICACIONES CATASTRALES.....	11

PLANOS:

- 1.- SITUACIÓN
- 2.- ALINEACIÓN ACTUAL
- 3.- REAJUSTE DE ALINEACIÓN
- 4.- RASANTES 1
- 5.- RASANTES 2

APROBADO INICIALMENTE
CON FECHA:



19 ENE. 2017

EL SECRETARIO
P.D. Decreto 7350/2012
Departamento de Urbanismo

Fdo.: Iván Cuevas Núñez



APROBADO DEFINITIVAMENTE
CON FECHA:

27 JUN 2017

P.D. Decreto 2017000472
Departamento de Urbanismo
Fdo. Guadalupe Escudero Cantor.



APROBADO DEFINITIVAMENTE
CON FECHA:



27 JUN 2017

P.D. Decreto 2617/063472
Departamento de Urbanismo

URBANISMO

PLANEAMIENTO Y GESTIÓN

ESTUDIO DE DETALLE PARA EL REAJUSTE DE ALINEACIONES
EN EL ÁMBITO DE LA UE-L33 "Ctra. MIJAS-FUENGIROLA-IV"

APROBADO INICIALMENTE
CON FECHA:

1.- MEMORIA INFORMATIVA



19 ENE. 2017

EL SECRETARIO
P.D. Decreto 7350/2012
Departamento de Urbanismo

Fdo.: Iván Cuevas Núñez

1.1.- PROMOTOR DEL ESTUDIO DE DETALLE.

Conforme a las disposiciones del artículo 31.1 de la Ley 7/2002, de 17 de diciembre, de Ordenación Urbanística de Andalucía –LOUA–, el Excmo. Ayuntamiento de Mijas promueve de oficio este Estudio de Detalle en virtud de la potestad de formulación de cualquier instrumento de planeamiento de ámbito municipal.

1.2.- OBJETO DEL ESTUDIO DE DETALLE.

El objeto de Este estudio de Detalle es reajustar las alineaciones del sector UE-L33 "Ctra. Mijas-Fuengirola-IV" a las circunstancias reales de ejecución de la urbanización y parcelación, ya que se han producido una serie de desajustes en este aspecto que hacen conveniente adecuar la definición de la alineación a viario público a la realidad de las obras de urbanización que se han realizado hasta el momento en este ámbito, incorporando al planeamiento vigente el trazado de los viales previstos.

1.3.- EXPOSICIÓN DE MOTIVOS, CONVENIENCIA Y OPORTUNIDAD.

El sector UE-L33 "Ctra. Mijas-Fuengirola-IV", también conocido como "Pueblo Don Silverio" cuenta con estudio de detalle aprobado definitivamente por el Ayuntamiento Pleno en sesión de fecha 25/02/2000. Este estudio de detalle definió, conforme a las determinaciones del PGOU, varias manzanas edificables y la localización de la parcela destinada a equipamiento público. Posteriormente, con fecha 09/05/2003, la Comisión Municipal de Gobierno aprobó definitivamente el correspondiente proyecto de urbanización y con fecha 24/10/2003 el proyecto de compensación.

Durante la ejecución de las obras de urbanización se produjeron ajustes en el trazado viario de la urbanización, lo que ha supuesto que antes de finalizar las obras sea necesaria la adecuación de las alineaciones.

La redacción del presente instrumento de planeamiento queda justificada por el objetivo que persigue, que no es otro que el reajustar las alineaciones del ámbito UE-L33 "Ctra. Mijas-Fuengirola-IV", y de conformidad con el Artº 15 de la LOUA, es el Estudio de Detalle el instrumento idóneo.



APROBADO INICIALMENTE
CON FECHA:

19 ENE. 2017

EL SECRETARIO
P.D. Decreto 7350/2012
Departamento de Urbanismo

Fdo.: Iván Cuevas Núñez

URBANISMO
PLANEAMIENTO Y GESTIÓN

ESTUDIO DE DETALLE PARA EL REAJUSTE DE ALINEACIONES EN EL ÁMBITO DE LA UE-L33 "Ctra. MIJAS-FUENGIROLA-IV"

La conveniencia de su redacción está determinada, como se ha expuesto anteriormente, por la necesidad de adecuar la alineación de las calles del ámbito a las obras de urbanización que se han realizado hasta este momento y que han reajustado el trazado viario previsto inicialmente y por consiguiente la alineación de las parcelas resultantes.

Por todo ello entendemos que queda suficientemente justificada la procedencia y conveniencia de la formulación de este documento, siendo el Estudio de Detalle el instrumento necesario para reajustar y fijar las alineaciones del ámbito.

1.4 .- DESCRIPCIÓN DEL SECTOR.

El sector UE-L33 se ubica junto a la carretera A-387 de Alhaurín El Grande a Fuengirola, desde la que tiene su acceso, y está clasificado como suelo urbano no consolidado. Está formado por diferentes manzanas de uso residencial con tipología de vivienda aislada (AIS), una manzana destinada a uso comercial en el frente de la carretera A-387 y una parcela destinada a equipamiento público situada en el extremo noreste del sector.

El sector cuenta con dos calles longitudinales que parten desde la A-387 y lo recorren por sus bordes hasta llegar al extremo más oriental. Cuenta también con varias calles transversales a las anteriores, de forma que se crean varias manzanas edificables.

Topografía y linderos:

El sector presenta una forma alargada y una topografía suave. Cuenta con desnivel aproximado de 10 mts desde la cota de la A-387 hasta el punto más alto del sector.

El sector UE-L33 cuenta con una superficie real de 45.520,95 m² y sus linderos son los siguientes:

- Noreste: Con el ámbito de Suelo Urbanizable No Sectorizado SUNP-S1.
- Noroeste: Con el sector de Suelo Urbano UE-L32 y con el ámbito de Suelo Urbanizable No Sectorizado SUNP-S1.
- Sureste: Con el sector de Suelo Urbano UE-L32 y con el ámbito de Suelo Urbanizable No Sectorizado SUNP-S1.
- Suroeste: Con la carretera A-387 de Alhaurín El Grande a Fuengirola.



19 ENE. 2017

EL SECRETARIO
P.D. Decreto 7350/2012
Departamento de Urbanismo

Fdo.: Iván Cuevas Núñez

URBANISMO
PLANEAMIENTO Y GESTIÓN

**ESTUDIO DE DETALLE PARA EL REAJUSTE DE ALINEACIONES
EN EL ÁMBITO DE LA UE-L33 "Ctra. MIJAS-FUENGIROLA-IV"**

Usos, edificaciones e infraestructuras existentes:

El sector se encuentra edificado aproximadamente en un 50%, concentrándose en su extremo más oriental la mayor parte de las construcciones.

En cuanto a infraestructuras, el sector cuenta con viales explanados y buena parte de ellos pavimentados. Sin embargo la mayor parte de las aceras no están ejecutadas y las infraestructuras para los servicios básicos no están concluidas.

1.5 .- CARACTERÍSTICAS URBANÍSTICAS DEL SECTOR.

El sector UE-L33 "Ctra. Mijas-Fuengirola IV" está clasificado por el Plan General como Suelo Urbano No Consolidado, tratándose de un sector en Régimen Transitorio (RT) precisamente por encontrarse en ejecución.

De conformidad con lo establecido en el vigente Plan General respecto al estatuto y régimen del Suelo Urbano No Consolidado, el régimen aplicable a las Unidades de Ejecución en Régimen Transitorio (RT) será el establecido en el artículo 55.1 de la LOUA.

Según el planeamiento vigente, las determinaciones de ordenación y características de este sector son:

- Índice Edificabilidad General: $0,40 \text{ m}^2/\text{m}^2\text{s}$
- Índice Edificabilidad neto:
 - Comercial: $2,00 \text{ m}^2/\text{m}^2\text{s}$
 - Residencial: $0,58 \text{ m}^2/\text{m}^2\text{s}$
- Tipología característica: AIS
- Área de Reparto: B-II
- Aprovechamiento Medio: 1,1379



1.6 .- ESTRUCTURA DE LA PROPIEDAD DEL SUELO.

La estructura de la propiedad se ha deducido inicialmente de los datos catastrales de las diferentes parcelas que se encuentran en el ámbito, reflejándose en el siguiente cuadro. Además, se adjunta como Anexo de este Estudio de Detalle la información catastral, descriptiva y gráfica, de cada finca.

APROBADO INICIALMENTE
CON FECHA:



19 ENE. 2017

EL SECRETARIO
P.D. Decreto 7350/2012
Departamento de Urbanismo

URBANISMO
PLANEAMIENTO Y GESTIÓN

Fdo.: Iván Cuevas Núñez

ESTUDIO DE DETALLE PARA EL REAJUSTE DE ALINEACIONES
EN EL ÁMBITO DE LA UE-L33 "Ctra. MIJAS-FUENGIROLA-IV"

FINCA CATASTRAL	TITULAR
4577101UF5447N0001UT	GESTOSO SA
4577102UF5447N0001HT	EN INVESTIGACIÓN, ARTICULO 47 DE LA LEY 33/2003
4677101UF5447N0001XT	GESTOSO SA
4677102UF5447N0001IT	POUJET SÁNCHEZ RICARDO
4677103UF5447N0001JT	ADS & ESTUDIOS FINANCIEROS 2011 SL
4677104UF5447N0001ET	DEARDEN GUY LYNTON; DEARDEN ROSEMARY
4677105UF5447N0001ST	PROMOTORA HB SL
4677106UF5447N0001ZT	HEREDEROS DE RODRÍGUEZ PORRAS JOSÉ
4677107UF5447N0001UT	GESTOSO SA
4677108UF5447N0001HT	GESTOSO SA
4677109UF5447N0001WT	GESTOSO SA
4677110UF5447N0001UT	GESTOSO SA
4678101UF5447N0001RT	BRAVO CARDOSA JUSTO
4678102UF5447N0001DT	MUÑOZ REDONDO MARÍA TERESA
4678103UF5447N0001XT	GUNSON MC ANDRÉS
4678104UF5447N0001IT	RUIZ ESPADA FRANCISCO JAVIER
4678105UF5447N0001JT	MOLINA AVILÉS FRANCISCA
4678106UF5447N0001ET	SALVADOR MOLINA PALOMA
4678107UF5447N0001ST	MESA SOME MARÍA VICTORIA
4678108UF5447N0001ZT	GARCÍA PADILLA AMPARO
4678109UF5447N0001UT	CALVO CONDE MIGUEL
4678110UF5447N0001ST	CORTÉS JAIME CRISTÓBAL
4778101UF5447N0001LT	MELÉNDEZ MEDINA JOSÉ LUIS
4778102UF5447N0001TT	RODRÍGUEZ TEJADA MARIANO
4778103UF5447N0001FT	RAMOS REINA FERNANDO
4778104UF5447N0001MT	RAMOS REINA FERNANDO
4778105UF5447N0001OT	ILLESCAS LÓPEZ FRANCISCO
4778106UF5447N0001KT	TRAINOR PERRY STEPHEN
4778107UF5447N0001RT	LÓPEZ RIVERA FRANCISCO; FERNÁNDEZ GÓMEZ M CARMEN
4778108UF5447N0001DT	RAMOS REINA FERNANDO
4778201UF5447N0001MT	FERNÁNDEZ MARTOS JOSÉ CLAUDIO
4778202UF5447N0001OT	GÓMEZ DIANE
4778203UF5447N0001KT	SERRANO PÉREZ ENCARNACIÓN
4778204UF5447N0001RT	TAMAYO CORTÉS JUAN JESÚS
4778205UF5447N0001DT	PELÁEZ CABALLERO RICARDO
4778206UF5447N0001XT	CUEVAS TORRES JOSÉ LUIS
4778207UF5447N0001IT	GARCÍA ÁVILA CONCEPCIÓN
4778208UF5447N0001JT	VILCHES MÁRQUEZ ÁNGEL
4778209UF5447N0001ET	MENDOZA RODRÍGUEZ VÍCTOR MANUEL
4778210UF5447N0001IT	ORTEGA GONZÁLEZ JOSÉ LUIS
4879101UF5447N0001HT	MÉRIDA ROSALES LÁZARO
4879102UF5447N0001WT	BRIERLEY THOMAS ALBERT
4879103UF5447N0001AT	PUEBLO DON SILVERIO SA
4879104UF5447N0001BT	PUEBLO DON SILVERIO SA
4879105UF5447N0001YT	PUEBLO DON SILVERIO SA
4879106UF5447N0001GT	PUEBLO DON SILVERIO SA
4879107UF5447N0001QT	AQUAHECHO SL
4879108UF5447N0001PT	AYUNTAMIENTO DE MIJAS

APROBADO DEFINITIVAMENTE
CON FECHA:



27 JUN. 2017

P.D. Decreto 2017008472
Departamento de Urbanismo
Fdo. Guadalupe Escudero Cantor.



APROBADO DEFINITIVAMENTE
CON FECHA:



27 JUN 2017

P.D. Escudero 201706472

Departamento de Urbanismo

Edo. Guadalupe Escudero Cantón

URBANISMO
PLANEAMIENTO Y GESTIÓN

ESTUDIO DE DETALLE PARA EL REAJUSTE DE ALINEACIONES
EN EL ÁMBITO DE LA UE-L33 "Ctra. MIJAS-FUENGIROLA-IV"

APROBADO INICIALMENTE
CON FECHA:

2.- MEMORIA JUSTIFICATIVA.



19 ENE. 2017

EL SECRETARIO
P.D. Decreto 7350/2012
Departamento de Urbanismo

Fdo.: Iván Cuevas Núñez

2.1.- MARCO LEGAL APLICABLE.

Además de la diversa legislación sectorial que le sea aplicable a este instrumento de planeamiento, el marco urbanístico legal al que queda sometido constituido por:

- Real Decreto Legislativo 7/2015, de 30 de octubre, por el que se aprueba el texto refundido de la Ley de Suelo y Rehabilitación Urbana.
- Ley 7/2002, de 17 de diciembre, de Ordenación Urbanística de Andalucía y sus posteriores modificaciones.
- Ley 13/2005, de 11 de noviembre, de Medidas para la Vivienda Protegida y el Suelo.
- Decreto-Ley 5/2012, de 27 de noviembre, de medidas urgentes en materia urbanística y para la protección del litoral de Andalucía.
- Con carácter supletorio el Real Decreto 2159/1978, de 23 de junio, por el que se aprueba el Reglamento de Planeamiento.

2.2.- PLANEAMIENTO TERRITORIAL Y URBANÍSTICO VIGENTES.

- Plan de Ordenación Territorial de Andalucía, aprobado por Decreto 206/2006, de 28 de noviembre (BOJA nº 250, de 29 de diciembre de 2.006).
- Plan Especial de Protección del Medio Físico y Catálogo de Espacios y Bienes Protegidos de la provincia de Málaga, publicado por Resolución de 14 de febrero de 2007, de la Dirección General de Urbanismo (BOJA nº 69, de 9 de abril de 2.007).
- Plan General de Ordenación Urbanística aprobado definitivamente por la Comisión Provincial de Ordenación del Territorio y Urbanismo con fecha 16/12/1999 (BOP nº 20, de 31 de enero de 2000), a excepción de la regulación del Suelo No Urbanizable, que quedó en suspenso hasta la subsanación de diversas cuestiones; y de la clasificación como suelo urbano de las unidades de ejecución UE-C1 y UE-C3.

Expediente de cumplimiento de la Revisión del PGOU relativo a las UE-C1 y UE-C3 aprobado definitivamente por la Comisión Provincial de Ordenación del Territorio y Urbanismo con fecha 20/12/2000 (BOP nº 21, de 30 de enero de 2001); y expediente de cumplimiento de la



APROBADO DEFINITIVAMENTE
CON FECHA:

27 JUN. 2017



19 ENE. 2017

EL SECRETARIO
P.D. Decreto 7350/2012
Departamento de Urbanismo

Edu.: Iván Cuevas Núñez

URBANISMO
PLANEAMIENTO Y GESTIÓN

ESTUDIO DE DETALLE PARA EL REAJUSTE DE ALINEACIONES EN EL ÁMBITO DE LA UE-L33 "Ctra. MIJAS-FUENGIROLA-IV"

Revisión del PGOU para el Suelo No Urbanizable aprobado definitivamente por la Comisión Provincial de Ordenación del Territorio y Urbanismo con fecha 12/4/2002 (BOP nº 108, de 07 de junio de 2002).

Adaptación Parcial del PGOU de Mijas a la LOUA conforme a las disposiciones del Decreto 11/2008, de 22 de enero, por el que se desarrollan procedimientos dirigidos a poner suelo urbanizado en el mercado con destino preferente a la construcción de viviendas protegidas, aprobada por el Ayuntamiento Pleno con fecha 26/03/2010 (BOP nº 18, de 27 de enero de 2011).

2.3 .- ADECUACIÓN A LA LEGISLACIÓN URBANÍSTICA VIGENTE.

La LOUA establece en su artículo 15 la finalidad y atribuciones de los Estudios de Detalle:

Los Estudios de Detalle podrán:

- a) Establecer, en desarrollo de los objetivos definidos por los Planes Generales de Ordenación Urbanística, Parciales de Ordenación o Planes Especiales, la ordenación de los volúmenes, el trazado local del viario secundario y la localización del suelo dotacional público.
- b) Fijar las alineaciones y rasantes de cualquier viario, y **reajustarlas**, así como las determinaciones de ordenación referidas en la letra anterior, en caso de que estén establecidas en dichos instrumentos de planeamiento.

Los Estudios de Detalle en ningún caso pueden:

- a) Modificar el uso urbanístico del suelo, fuera de los límites del apartado anterior.
- b) Incrementar el aprovechamiento urbanístico.
- c) Suprimir o reducir el suelo dotacional público, o afectar negativamente a su funcionalidad, por disposición inadecuada de su superficie.
- d) Alterar las condiciones de la ordenación de los terrenos o construcciones colindantes.

En relación con lo expuesto, el Estudio de Detalle que se propone tiene como exclusiva finalidad reajustar las alineaciones viarias del ámbito. El Estudio no incrementa el aprovechamiento del sector, no suprime suelo



APROBADO DEFINITIVAMENTE
CON FECHA:

27 JUN. 2017



19 ENE. 2017

EL SECRETARIO
P.D. Decreto 7350/2012
Departamento de Urbanismo

Fdo.: Iván Cuevas Núñez

URBANISMO
PLANEAMIENTO Y GESTIÓN

ESTUDIO DE DETALLE PARA EL REAJUSTE DE ALINEACIONES EN EL ÁMBITO DE LA UE-L33 "Ctra. MIJAS-FUENGIROLA-IV"

dotacional ni le afecta negativamente, no altera la ordenación de terrenos colindantes y no modifica el uso urbanístico del suelo salvo aquél afectado por los reajustes.

Los reajustes a los que nos referimos quedan gráficamente representados en el Plano nº 6 "Superpuesto Alineaciones", donde se refleja la diferencia de la alineación propuesta respecto de la actual.

2.4.- ADECUACIÓN A LA LEGISLACIÓN SECTORIAL VIGENTE.

El Estudio de Detalle propone un reajuste de las alineaciones de las parcelas edificables con el viario público, que no afecta a la carretera A-387.

No obstante, la parcela de uso comercial, a la que también se le fija su alineación, se encuentra en la zona de afección de la citada carretera.

Las determinaciones de este Estudio de Detalle no incumple la legislación sectorial que le afecta, puesto que la ordenación del ámbito ya fue aprobada el 25/02/2000 y este documento se limita exclusivamente a la fijación de las alineaciones.

2.5.- ADECUACIÓN AL PLANEAMIENTO TERRITORIAL VIGENTE.

El Estudio de Detalle propuesto no se ve afectado por el planeamiento territorial vigente.

2.6.- ADECUACIÓN AL PLANEAMIENTO GENERAL VIGENTE.

El artículo 60 de la Normativa Urbanística del Texto Refundido del PGOU, recoge el estatuto y régimen del Suelo Urbano No Consolidado en Régimen Transitorio, en su apartado 3 se dispone:

"El desarrollo de las Unidades de Ejecución en Régimen Transitorio, (RT), se llevará a cabo de acuerdo con las previsiones de sus instrumentos de ejecución que se encontrasen aprobados definitivamente, y ello sin perjuicio de la necesidad de formular, en su caso, Estudio de Detalle sobre porciones de dicho ámbito y con cualquiera de las finalidades previstas para este instrumento de planeamiento en la legislación vigente, y siempre que no se reduzcan las superficies de suelo de cesión ni las secciones de la red viaria.



ESTUDIO DE DETALLE PARA EL REAJUSTE DE ALINEACIONES
EN EL ÁMBITO DE LA UE-L33 "Ctra. MIJAS-FUENGIROLA-IV"

Cualquier modificación de la ordenación vigente tendente a incrementar el número de viviendas permitidas en el ámbito, así como aquella que, por sí misma o en unión de las aprobadas anteriormente sobre la misma Unidad de Ejecución afecte a la ordenación pormenorizada de suelos cuya capacidad supere las doscientas (200) viviendas, implicará la exigibilidad de prever la reserva de suelo para vivienda protegida establecida en estas Normas."

El objeto del Estudio de Detalle propuesto es exclusivamente el reajuste de las alineaciones, por tanto no reduce la superficie de los suelos de cesión previstos en el instrumento de planeamiento que ordenó los terrenos, ni prevé incremento del número de viviendas.

APROBADO INICIALMENTE
CON FECHA:



19 ENE. 2017

EL SECRETARIO
P.D. Decreto 7350/2012
Departamento de Urbanismo

Fdo.: Iván Cuevas Núñez

APROBADO DEFINITIVAMENTE
CON FECHA:



27 JUN. 2017

P.D. Decreto 2017008472
Departamento de Urbanismo
Fdo. Guadalupe Escudero Cantor.



AYUNTAMIENTO DE
MIJAS

APROBADO DEFINITIVAMENTE
CON FECHA

27 JUN 2017



19 ENE. 2017

EL SECRETARIO
P.D. Decreto 7350/2012
Departamento de Urbanismo

Fdo.: Iván Cuevas Núñez

URBANISMO
PLANEAMIENTO Y GESTIÓN

ESTUDIO DE DETALLE PARA EL REAJUSTE DE ALINEACIONES
EN EL ÁMBITO DE LA UE-L33 "Ctra. MIJAS-FUENGIROLA-IV"

3.- MEMORIA DE ORDENACIÓN.

3.1.- CRITERIOS PARA EL ESTABLECIMIENTO DE LAS ALINEACIONES.

El criterio seguido para el establecimiento de las alineaciones ha sido respetar en la medida de lo posible las obras de urbanización realizadas hasta la fecha, manteniendo una alineación continua y uniforme en cada tramo de calle.

En los planos de alineaciones se fija gráficamente la anchura viaria total de cada tramo de calle, que determina la línea que deslinda el espacio público viario y el privado de las parcelas dan fachada a ese vial.

El trazado viario del sector se ha definido en varios "Ejes" y para cada uno se han establecido la anchura de vial y su rasante.

La calle longitudinal situada al noroeste del sector se ha definido por dos ejes diferentes -Eje 3 y Eje 4-. Para ambos ejes se define solo la alineación de un lado de la calle, quedando acotada desde el límite del sector. La alineación del otro lado de la calle se completará con el desarrollo del sector colindante UE-L32 "Ctra. Mijas-Fuengirola III", si bien la anchura entre alineaciones será de al menos 10,00 m.

Para el resto de calles se han definido las alineaciones de ambos laterales.

3.2.- PROPUESTA DE ALINEACIONES Y RASANTES.

Las alineaciones propuestas quedan reflejadas gráficamente en el Plano nº 3 "*Reajuste de alineación*", quedando definidas por la anchura de cada uno de los viales:

Viales Eje 1, 2, 5, 6 y 8: 10,00 m entre alineaciones.

Vial Eje 7: 11,80 m entre alineaciones.

Vial Eje 3 y 4: 10,00 m entre alineaciones (un lado de la alineación quedará definido con el desarrollo del sector colindante UE-L32 "Ctra. Mijas-Fuengirola III").

La rasante de cada una de las calles queda definida en los planos 4 y 5.

ESTUDIO DE DETALLE PARA EL REAJUSTE DE ALINEACIONES
EN EL ÁMBITO DE LA UE-L33 "Ctra. MIJAS-FUENGIROLA-IV"

4.- ANEXO

**CERTIFICACIONES CATASTRALES DESCRIPTIVAS Y GRÁFICAS DE
LAS PARCELAS QUE QUEDAN INCLUIDAS EN EL ÁMBITO**

APROBADO INICIALMENTE
CON FECHA:



19 ENE. 2017

EL SECRETARIO
P.D. Decreto 7350/2012
Departamento de Urbanismo

Fdo.: Iván Cuevas Núñez

APROBADO DEFINITIVAMENTE
CON FECHA:



27 JUN 2017

P.D. Decreto 2617/008472
Departamento de Urbanismo
Fdo. Guadalupe Escudero Cantor.

CONSULTA DESCRIPTIVA Y GRÁFICA DE DATOS CATASTRALES

BIENES INMUEBLES DE NATURALEZA URBANA

Municipio de MIJAS Provincia de MÁLAGA



REFERENCIA CATASTRAL DEL INMUEBLE
4577101UF5447N0001UT

DATOS DEL INMUEBLE

LOCALIZACIÓN	
UR PUEBLO DON SILVERIO 47 Suelo	
29651 MIJAS [MÁLAGA]	
USO LOCAL PRINCIPAL	AÑO CONSTRUCCIÓN
Suelo sin edif.	
COEFICIENTE DE PARTICIPACIÓN	SUPERFICIE CONSTRUIDA [m²]
100,000000	--

DATOS DE LA FINCA A LA QUE PERTENECE EL INMUEBLE

SITUACIÓN	
UR PUEBLO DON SILVERIO 47	
MIJAS [MÁLAGA]	
SUPERFICIE CONSTRUIDA [m²]	SUPERFICIE GRÁFICA PARCELA [m²] TIPO DE FINCA
--	2.742 Suelo sin edificar

APROBADO INICIALMENTE
CON FECHA:



19 ENE. 2017

EL SECRETARIO
P.D. Decreto 7350/2012
Departamento de Urbanismo

Fdo.: Iván Cuevas Núñez



APROBADO DEFINITIVAMENTE
CON FECHA:

27 JUN. 2017

P.D. Decreto 2017000472
Departamento de Urbanismo
Fdo. Guadalupe Escudero Cantor

E: 1/1000

INFORMACIÓN GRÁFICA



Este documento no es una certificación catastral, pero sus datos pueden ser verificados a través del 'Acceso a datos catastrales no protegidos' de la SEC.

Miércoles, 2 de Noviembre de 2016

354,450 Coordenadas U.T.M. Huso 30 ETRS89

- Límite de Manzana
- Límite de Parcela
- Límite de Construcciones
- Mobiliario y aceras
- Límite zona verde
- Hidrografía

CONSULTA DESCRIPTIVA Y GRÁFICA DE DATOS CATASTRALES BIENES INMUEBLES DE NATURALEZA URBANA

Municipio de MIJAS Provincia de MÁLAGA

E: 1/520.517517089844

INFORMACIÓN GRÁFICA

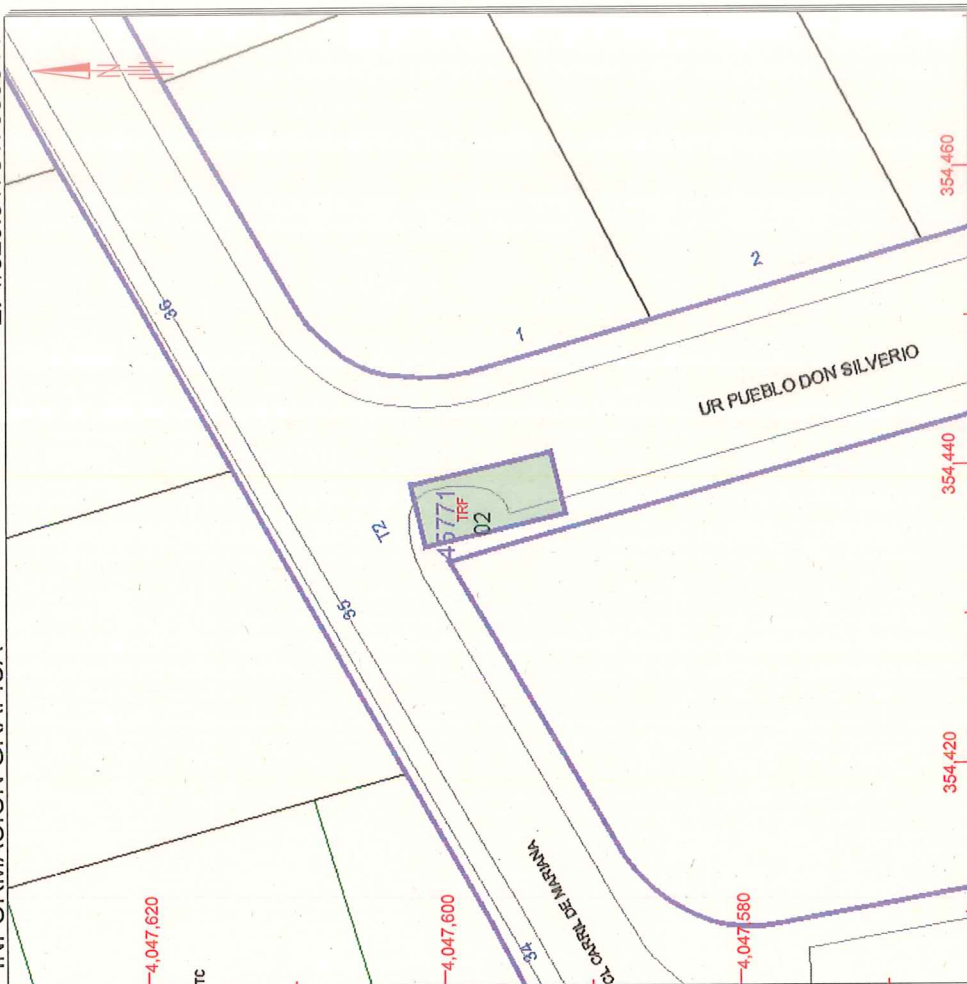

Este documento no es una certificación catastral, pero sus datos pueden ser verificados a través del 'Acceso a datos catastrales no protegidos' de la SEC.

Miércoles, 2 de Noviembre de 2016

354,460 Coordenadas U.T.M. Huso 30 ETRS89

- Límite de Manzana
- Límite de Parcela
- Límite de Construcciones
- Mobiliario y aceras
- Límite zona verde
- Hidrografía

SECRETARÍA DE HACIENDA
DIRECCIÓN GENERAL DEL CATASTRO
Sede Electrónica del Catastro

MINISTERIO DE HACIENDA Y ADMINISTRACIONES PÚBLICAS

GOBIERNO DE ESPAÑA

REFERENCIA CATASTRAL DEL INMUEBLE
4577102UF5447N0001HT

DATOS DEL INMUEBLE

LOCALIZACIÓN	
UR PUEBLO DON SILVERIO Ndup-T TRANSFORMADOR	
29651 MIJAS [MÁLAGA]	
USO LOCAL PRINCIPAL	Industrial
COEFICIENTE DE PARTICIPACIÓN	100,000000
AÑO CONSTRUCCIÓN	1984
SUPERFICIE CONSTRUIDA [m²]	41

DATOS DE LA FINCA A LA QUE PERTENECE EL INMUEBLE

SITUACIÓN	
UR PUEBLO DON SILVERIO Ndup-T TRANSFORMADOR	
MIJAS [MÁLAGA]	
SUPERFICIE CONSTRUIDA [m²]	41
SUPERFICIE GRÁFICA PARCELA [m²] TIPO DE FINCA	Parcela construida sin división horizontal

APROBADO INICIALMENTE
CON FECHA:



19 ENE 2017

EL SECRETARIO
P.D. Decreto 7350/2012
Departamento de Urbanismo

Fdo.: Iván Cuevas Núñez

APROBADO DEFINITIVAMENTE
CON FECHA:



27 JUN 2017

P.D. Decreto 2617088472
Departamento de Urbanismo
Fdo. Guadalupe Escudero Cantor

CONSULTA DESCRIPTIVA Y GRÁFICA DE DATOS CATASTRALES
BIENES INMUEBLES DE NATURALEZA URBANA
Municipio de MIJAS Provincia de MÁLAGA



GOBIERNO DE ESPAÑA

MINISTERIO DE HACIENDA Y ADMINISTRACIONES PÚBLICAS

SECRETARÍA DE HACIENDA

Sede Electrónica del Catastro

INFORMACIÓN GRÁFICA E: 1/600



Este documento no es una certificación catastral, pero sus datos pueden ser verificados a través del 'Acceso a datos catastrales no protegidos' de la SEC.

Miércoles, 2 de Noviembre de 2016

354,480 Coordenadas U.T.M. Huso 30 ETRS89

- Límite de Manzana
- Límite de Parcela
- Límite de Construcciones
- Mobiliario y aceras
- Límite zona verde
- Hidrografía

REFERENCIA CATASTRAL DEL INMUEBLE
4677101UF5447N0001XT

DATOS DEL INMUEBLE

LOCALIZACIÓN	UR PUEBLO DON SILVERIO 1 Suelo		
	29651 MIJAS [MÁLAGA]		
USO LOCAL PRINCIPAL	Suelo sin edif.	AÑO CONSTRUCCIÓN	--
COEFICIENTE DE PARTICIPACIÓN	100,000000	SUPERFICIE CONSTRUIDA [m²]	--

DATOS DE LA FINCA A LA QUE PERTENECE EL INMUEBLE

SITUACIÓN	UR PUEBLO DON SILVERIO 1		
	MIJAS [MÁLAGA]		
SUPERFICIE CONSTRUIDA [m²]	--	SUPERFICIE GRÁFICA PARCELA [m²]	531
TIPO DE FINCA	Suelo sin edificar		

APROBADO INICIALMENTE
CON FECHA:

19 ENE. 2017

EL SECRETARIO
P.O. Decreto 7350/2012
Departamento de Urbanismo
Fdo.: Iván Cuevas Núñez

APROBADO DEFINITIVAMENTE
CON FECHA:

27 JUN. 2017

P.O. Decreto 2017008472
Departamento de Urbanismo
Fdo. Guadalupe Escudero Cantón

CONSULTA DESCRIPTIVA Y GRÁFICA DE DATOS CATASTRALES

BIENES INMUEBLES DE NATURALEZA URBANA

Municipio de MIJAS Provincia de MÁLAGA



REFERENCIA CATASTRAL DEL INMUEBLE
4677102UF5447N0001IT

DATOS DEL INMUEBLE

LOCALIZACIÓN	UR PUEBLO DON SILVERIO 6 Suelo		
	29651 MIJAS [MÁLAGA]		
USO LOCAL PRINCIPAL	Suelo sin edif.	AÑO CONSTRUCCIÓN	
COEFICIENTE DE PARTICIPACIÓN	100,000000	SUPERFICIE CONSTRUIDA [m²]	--

DATOS DE LA FINCA A LA QUE PERTENECE EL INMUEBLE

SITUACIÓN	UR PUEBLO DON SILVERIO 6	
	MIJAS [MÁLAGA]	
SUPERFICIE CONSTRUIDA [m²]	--	SUPERFICIE GRÁFICA PARCELA [m²] TIPO DE FINCA
		Suelo sin edificar

APROBADO INICIALMENTE
CON FECHA:



19 ENE. 2017

EL SECRETARIO
P.D. Decreto 7350/2012
Departamento de Urbanismo

Fdo.: Iván Cuevas Núñez

APROBADO DEFINITIVAMENTE
CON FECHA:



27 JUN. 2017

P.D. Decreto 1617008472
Departamento de Urbanismo
Fdo. Guadalupe Escudero Cantor.

E: 1/600

INFORMACIÓN GRÁFICA



Este documento no es una certificación catastral, pero sus datos pueden ser verificados a través del 'Acceso a datos catastrales no protegidos' de la SEC.

Miércoles, 2 de Noviembre de 2016

354,500 Coordenadas U.T.M. Huso 30 ETRS89

- Límite de Manzana
- Límite de Parcela
- Límite de Construcciones
- Mobiliario y aceras
- Límite zona verde
- Hidrografía

CONSULTA DESCRIPTIVA Y GRÁFICA DE DATOS CATASTRALES

BIENES INMUEBLES DE NATURALEZA URBANA

Municipio de MIJAS Provincia de MÁLAGA

E: 1/600

INFORMACIÓN GRÁFICA



Este documento no es una certificación catastral, pero sus datos pueden ser verificados a través del 'Acceso a datos catastrales no protegidos' de la SEC.

Miércoles, 2 de Noviembre de 2016

354,520 Coordenadas U.T.M. Huso 30 ETRS89

- Límite de Manzana
- Límite de Parcela
- Límite de Construcciones
- Mobiliario y aceras
- Límite zona verde
- Hidrografía

DATOS DEL INMUEBLE

LOCALIZACIÓN	
UR PUEBLO DON SILVERIO 7 Suelo	
29649 MIJAS [MÁLAGA]	
USO LOCAL PRINCIPAL	AÑO CONSTRUCCIÓN
Suelo sin edif.	
COEFICIENTE DE PARTICIPACIÓN	SUPERFICIE CONSTRUIDA [m²]
100,000000	--

DATOS DE LA FINCA A LA QUE PERTENECE EL INMUEBLE

SITUACIÓN	
UR PUEBLO DON SILVERIO 7	
MIJAS [MÁLAGA]	
SUPERFICIE CONSTRUIDA [m²]	SUPERFICIE GRÁFICA PARCELA [m²] TIPO DE FINCA
--	501 Suelo sin edificar

APROBADO INICIALMENTE
CON FECHA:



19 ENE 2017

EL SECRETARIO
P.D. Decreto 7350/2012
Departamento de Urbanismo
Fdo.: Iván Cuevas Núñez

APROBADO DEFINITIVAMENTE
CON FECHA:



27 JUN 2017

P.D. Decreto 2017008472
Departamento de Urbanismo
Fdo. Guadalupe Escudero Cantor.

DATOS DEL INMUEBLE

LOCALIZACIÓN	UR PUEBLO DON SILVERIO 8		
	29651 MIJAS [MÁLAGA]		
USO LOCAL PRINCIPAL	Residencial	AÑO CONSTRUCCIÓN	2004
COEFICIENTE DE PARTICIPACIÓN	100,000000	SUPERFICIE CONSTRUIDA [m²]	504

DATOS DE LA FINCA A LA QUE PERTENECE EL INMUEBLE

SITUACIÓN	UR PUEBLO DON SILVERIO 8	
	MIJAS [MÁLAGA]	
SUPERFICIE CONSTRUIDA [m²]	504	SUPERFICIE GRÁFICA PARCELA [m²] TIPO DE FINCA
		Parcela construida sin división horizontal
		506

ELEMENTOS DE CONSTRUCCIÓN

Uso	Escalera	Planta	Puerta	Superficie m²
ALMACEN	1	00	01	154
VIVIENDA	1	00	01	122
PORCHE 100%	1	00	02	29
VIVIENDA	1	01	01	143
PORCHE 100%	1	01	02	7
ALMACEN	1	02	01	24
DEPORTIVO	1	00	03	25

19 ENE. 2017

EL SECRETARIO
P.D. Decreto 7.350/2012
Departamento de Urbanismo

Fdo.: Iván Cuevas Núñez

APROBADO DEFINITIVAMENTE
CON FECHA

27 JUN 2017

P.D. Decreto 2017086472
Departamento de Urbanismo
Fdo. Guadalupe Escudero Cantor.

CONSULTA DESCRIPTIVA Y GRÁFICA DE DATOS CATASTRALES
BIENES INMUEBLES DE NATURALEZA URBANA
Municipio de MIJAS Provincia de MÁLAGA

INFORMACIÓN GRÁFICA

E: 1/600

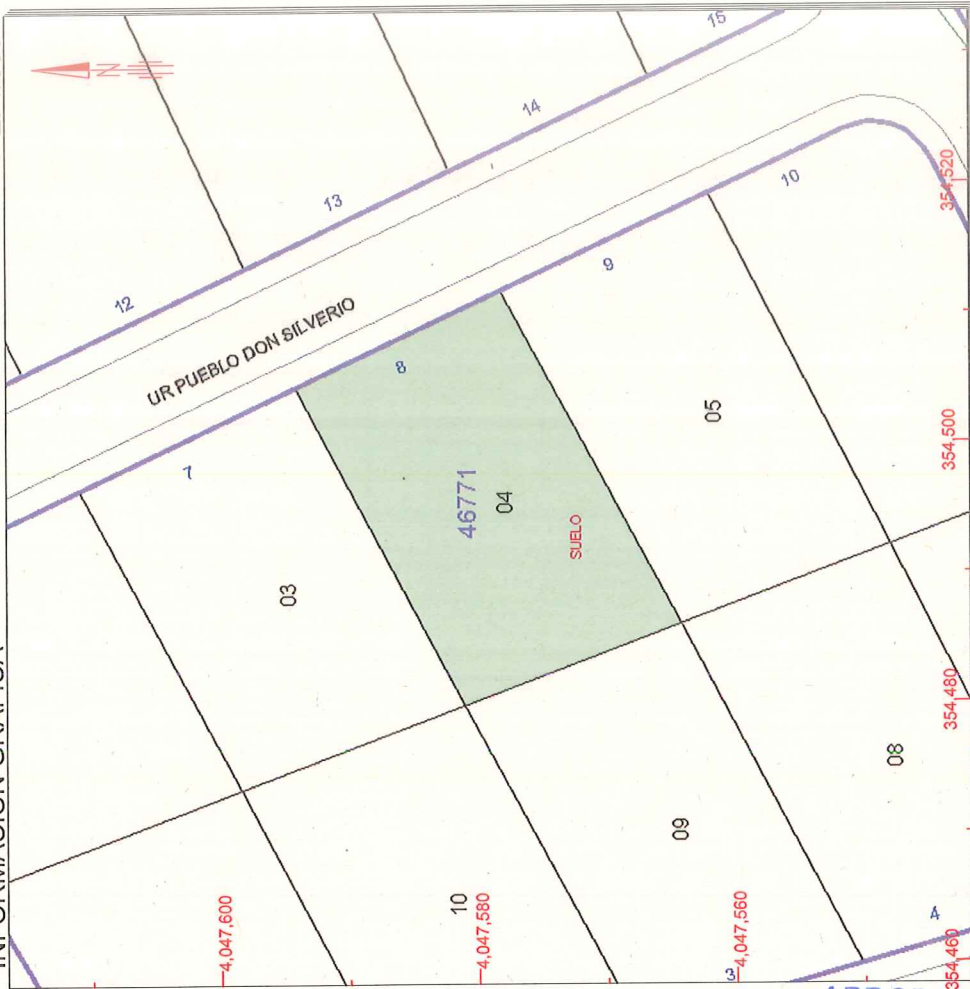

Este documento no es una certificación catastral, pero sus datos pueden ser verificados a través del 'Acceso a datos catastrales no protegidos' de la SEC.

Miércoles, 2 de Noviembre de 2016

354,520 Coordenadas U.T.M. Huso 30 ETRS89
Límite de Manzana
Límite de Parcela
Límite de Construcciones
Mobiliario y aceras
Límite zona verde
Hidrografía

REFERENCIA CATASTRAL DEL INMUEBLE

4677105UF5447N0001ST

DATOS DEL INMUEBLE

LOCALIZACIÓN	UR PUEBLO DON SILVERIO 9 Suelo		
	29651 MIJAS [MÁLAGA]		
USO LOCAL PRINCIPAL	Suelo sin edif.	AÑO CONSTRUCCIÓN	
COEFICIENTE DE PARTICIPACIÓN	100,000000	SUPERFICIE CONSTRUIDA [m²]	--

DATOS DE LA FINCA A LA QUE PERTENECE EL INMUEBLE

SITUACIÓN	UR PUEBLO DON SILVERIO 9		
	MIJAS [MÁLAGA]		
SUPERFICIE CONSTRUIDA [m²]	--	SUPERFICIE GRÁFICA PARCELA [m²] TIPO DE FINCA	526
			Suelo sin edificar

APROBADO INICIALMENTE CON FECHA:

19 ENE. 2017

EL SECRETARIO
P.D. Decreto 7350/2012
Departamento de Urbanismo

Fdo.: Iván Cuevas Núñez

APROBADO DEFINITIVAMENTE CON FECHA:

27 JUL. 2017

P.D. Decreto 261/668472
Departamento de Urbanismo

Fdo. Guadalupe Escudero Cantor.

CONSULTA DESCRIPTIVA Y GRÁFICA DE DATOS CATASTRALES

BIENES INMUEBLES DE NATURALEZA URBANA

Municipio de MIJAS Provincia de MÁLAGA

INFORMACIÓN GRÁFICA

E: 1/600



Este documento no es una certificación catastral, pero sus datos pueden ser verificados a través del 'Acceso a datos catastrales no protegidos' de la SEC.

Miércoles, 2 de Noviembre de 2016

- 354,540 Coordenadas U.T.M. Huso 30 ETRS89
- Límite de Manzana
- Límite de Parcela
- Límite de Construcciones
- Mobiliario y aceras
- Límite zona verde
- Hidrografía

REFERENCIA CATASTRAL DEL INMUEBLE
4677106UF5447N0001ZT

DATOS DEL INMUEBLE

LOCALIZACIÓN	UR PUEBLO DON SILVERIO 10 Suelo		
	29651 MIJAS [MÁLAGA]		
USO LOCAL PRINCIPAL	Suelo sin edif.	AÑO CONSTRUCCIÓN	
COEFICIENTE DE PARTICIPACIÓN	100,000000	SUPERFICIE CONSTRUIDA [m²]	--

DATOS DE LA FINCA A LA QUE PERTENECE EL INMUEBLE

SITUACIÓN	UR PUEBLO DON SILVERIO 10		
	MIJAS [MÁLAGA]		
SUPERFICIE CONSTRUIDA [m²]	--	SUPERFICIE GRÁFICA PARCELA [m²] TIPO DE FINCA	Suelo sin edificar
		512	



APROBADO DEFINITIVAMENTE
CON FECHA:
27 JUN 2017
P.D. Decreto 2017008472
Departamento de Urbanismo
Fdo. Guadalupe Escudero Cantor.



APROBADO INICIALMENTE
CON FECHA:
19 ENE. 2017
EL SECRETARIO
P.D. Decreto 7350/2012
Departamento de Urbanismo
Fdo.: Iván Cuevas Núñez

CONSULTA DESCRIPTIVA Y GRÁFICA DE DATOS CATASTRALES
BIENES INMUEBLES DE NATURALEZA URBANA
Municipio de MIJAS Provincia de MÁLAGA

E: 1/600

INFORMACIÓN GRÁFICA

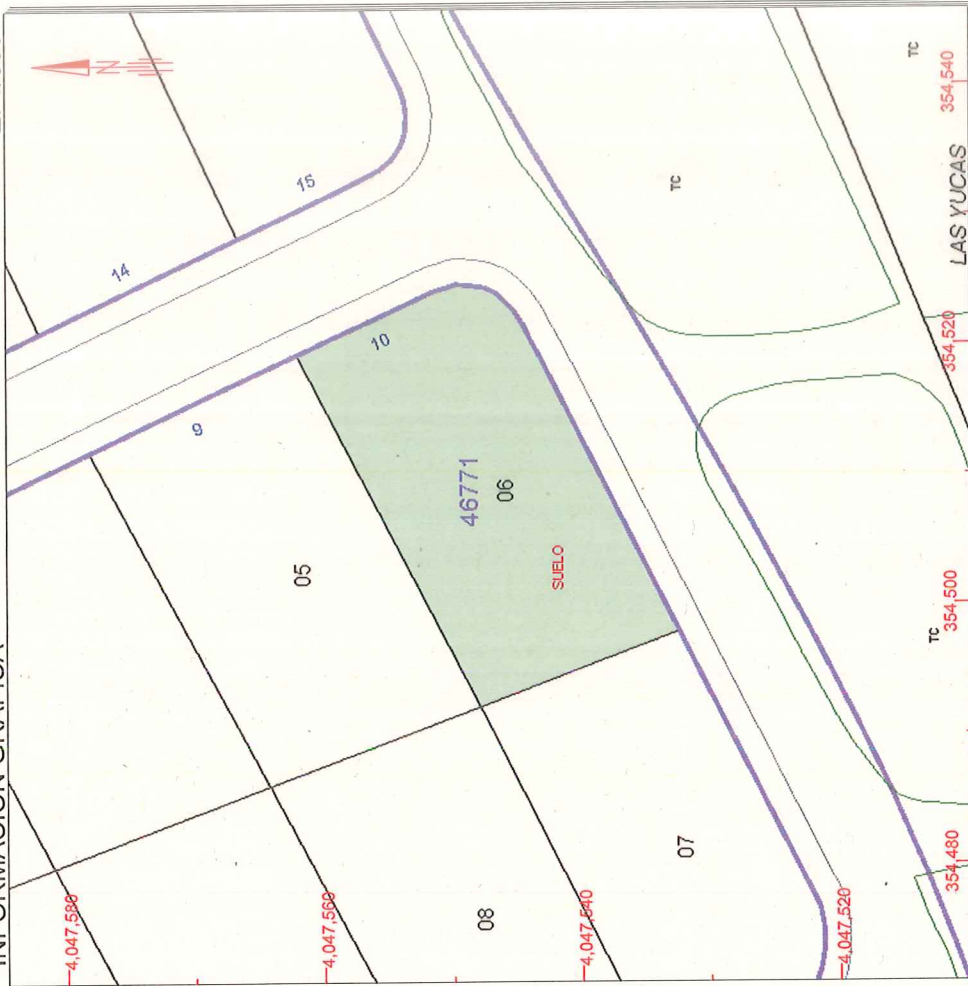

Este documento no es una certificación catastral, pero sus datos pueden ser verificados a través del 'Acceso a datos catastrales no protegidos' de la SEC.

Miércoles, 2 de Noviembre de 2016

354,540 Coordenadas U.T.M. Huso 30 ETRS89
--- Límite de Manzana
--- Límite de Parcela
--- Límite de Construcciones
--- Mobiliario y aceras
--- Límite zona verde
--- Hidrografía

CONSULTA DESCRIPTIVA Y GRÁFICA DE DATOS CATASTRALES BIENES INMUEBLES DE NATURALEZA URBANA

Municipio de MIJAS Provincia de MÁLAGA

REFERENCIA CATASTRAL DEL INMUEBLE
4677107UF5447N0001UT

DATOS DEL INMUEBLE

LOCALIZACIÓN	UR PUEBLO DON SILVERIO 5 Suelo		
	29651 MIJAS [MÁLAGA]		
USO LOCAL PRINCIPAL	Suelo sin edif.	AÑO CONSTRUCCIÓN	
COEFICIENTE DE PARTICIPACIÓN	100,000000	SUPERFICIE CONSTRUIDA [m²]	--

DATOS DE LA FINCA A LA QUE PERTENECE EL INMUEBLE

SITUACIÓN	UR PUEBLO DON SILVERIO 5		
	MIJAS [MÁLAGA]		
SUPERFICIE CONSTRUIDA [m²]	--	SUPERFICIE GRÁFICA PARCELA [m²] TIPO DE FINCA	503
			Suelo sin edificar

APROBADO INICIALMENTE CON FECHA:

19 ENE. 2017
EL SECRETARIO
P.D. Decreto 7350/2012
Departamento de Urbanismo
Fdo.: Iván Cuevas Núñez

APROBADO DEFINITIVAMENTE CON FECHA:

27 JUN. 2017
P.D. Decreto 2017008472
Departamento de Urbanismo
Fdo. Guadalupe Escudero Cantor.

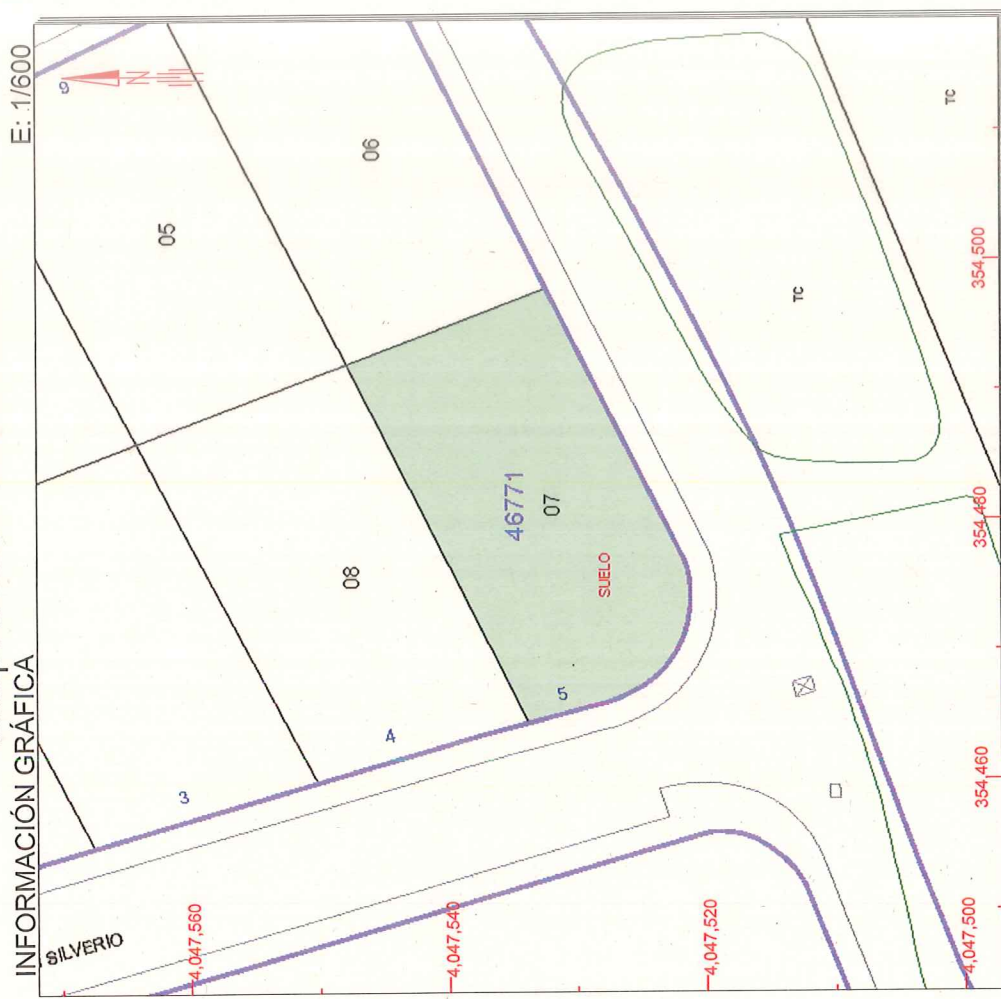

Este documento no es una certificación catastral, pero sus datos pueden ser verificados a través del 'Acceso a datos catastrales no protegidos' de la SEC.

Miércoles, 2 de Noviembre de 2016

- 354,500 Coordenadas U.T.M. Huso 30 ETRS89
- Límite de Manzana
- Límite de Parcela
- Límite de Construcciones
- Mobiliario y aceras
- Límite zona verde
- Hidrografía

CONSULTA DESCRIPTIVA Y GRÁFICA DE DATOS CATASTRALES

BIENES INMUEBLES DE NATURALEZA URBANA

Municipio de MIJAS Provincia de MÁLAGA

SECRETARÍA DE HACIENDA
DIRECCIÓN GENERAL DEL CATASTRO
Sede Electrónica del Catastro

MINISTERIO DE HACIENDA Y ADMINISTRACIONES PÚBLICAS

GOBIERNO DE ESPAÑA

REFERENCIA CATASTRAL DEL INMUEBLE
4677108UF5447N0001HT

DATOS DEL INMUEBLE

LOCALIZACIÓN	UR PUEBLO DON SILVERIO 4 Suelo		
	29651 MIJAS [MÁLAGA]		
USO LOCAL PRINCIPAL	Suelo sin edif.	AÑO CONSTRUCCIÓN	--
COEFICIENTE DE PARTICIPACIÓN	100,000000	SUPERFICIE CONSTRUIDA [m²]	--

DATOS DE LA FINCA A LA QUE PERTENECE EL INMUEBLE

SITUACIÓN	UR PUEBLO DON SILVERIO 4		
	MIJAS [MÁLAGA]		
SUPERFICIE CONSTRUIDA [m²]	--	SUPERFICIE GRÁFICA PARCELA [m²] TIPO DE FINCA	516 Suelo sin edificar

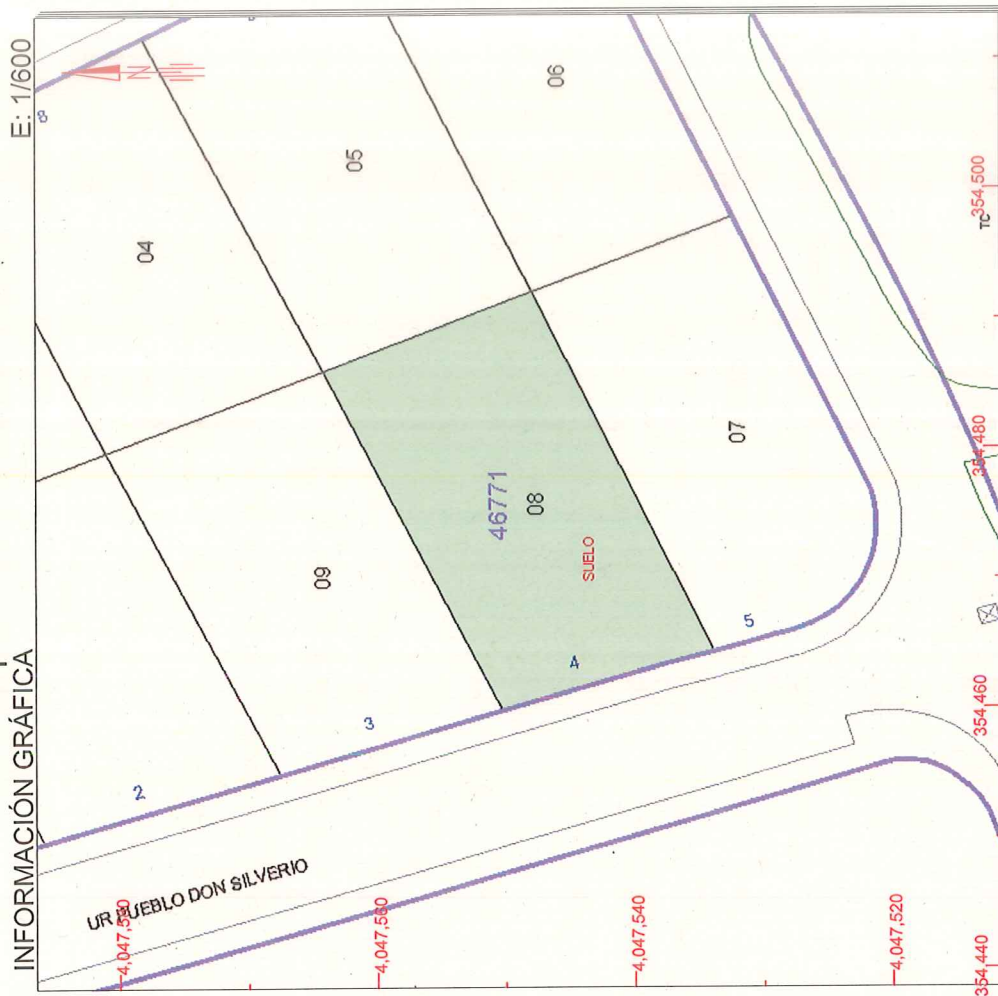

Este documento no es una certificación catastral, pero sus datos pueden ser verificados a través del 'Acceso a datos catastrales no protegidos' de la SEC.

Miércoles, 2 de Noviembre de 2016

354,500 Coordenadas U.T.M. Huso 30 ETRS89
354,480 Límite de Manzana
354,460 Límite de Parcela
354,440 Límite de Construcciones
Móvil y aceras
Límite zona verde
Hidrografía

APROBADO INICIALMENTE
CON FECHA:



19 ENE. 2017

EL SECRETARIO
P.D. Decreto 7350/2012
Departamento de Urbanismo

Fdo.: Iván Cuevas Núñez



APROBADO DEFINITIVAMENTE
CON FECHA:

27 JUN 2017

P.D. Decreto 2017008472
Departamento de Urbanismo
Fdo. Guadalupe Escudero Cantor.

CONSULTA DESCRIPTIVA Y GRÁFICA DE DATOS CATASTRALES BIENES INMUEBLES DE NATURALEZA URBANA

Municipio de MIJAS Provincia de MÁLAGA



REFERENCIA CATASTRAL DEL INMUEBLE
4677109UF5447N0001WT

DATOS DEL INMUEBLE

LOCALIZACIÓN	
UR PUEBLO DON SILVERIO 3 Suelo	
29651 MIJAS [MÁLAGA]	
USO LOCAL PRINCIPAL	AÑO CONSTRUCCIÓN
Suelo sin edif.	
COEFICIENTE DE PARTICIPACIÓN	SUPERFICIE CONSTRUIDA [m²]
100,000000	--

DATOS DE LA FINCA A LA QUE PERTENECE EL INMUEBLE

SITUACIÓN	
UR PUEBLO DON SILVERIO 3	
MIJAS [MÁLAGA]	
SUPERFICIE CONSTRUIDA [m²]	SUPERFICIE GRÁFICA PARCELA [m²] TIPO DE FINCA
--	514 Suelo sin edificar

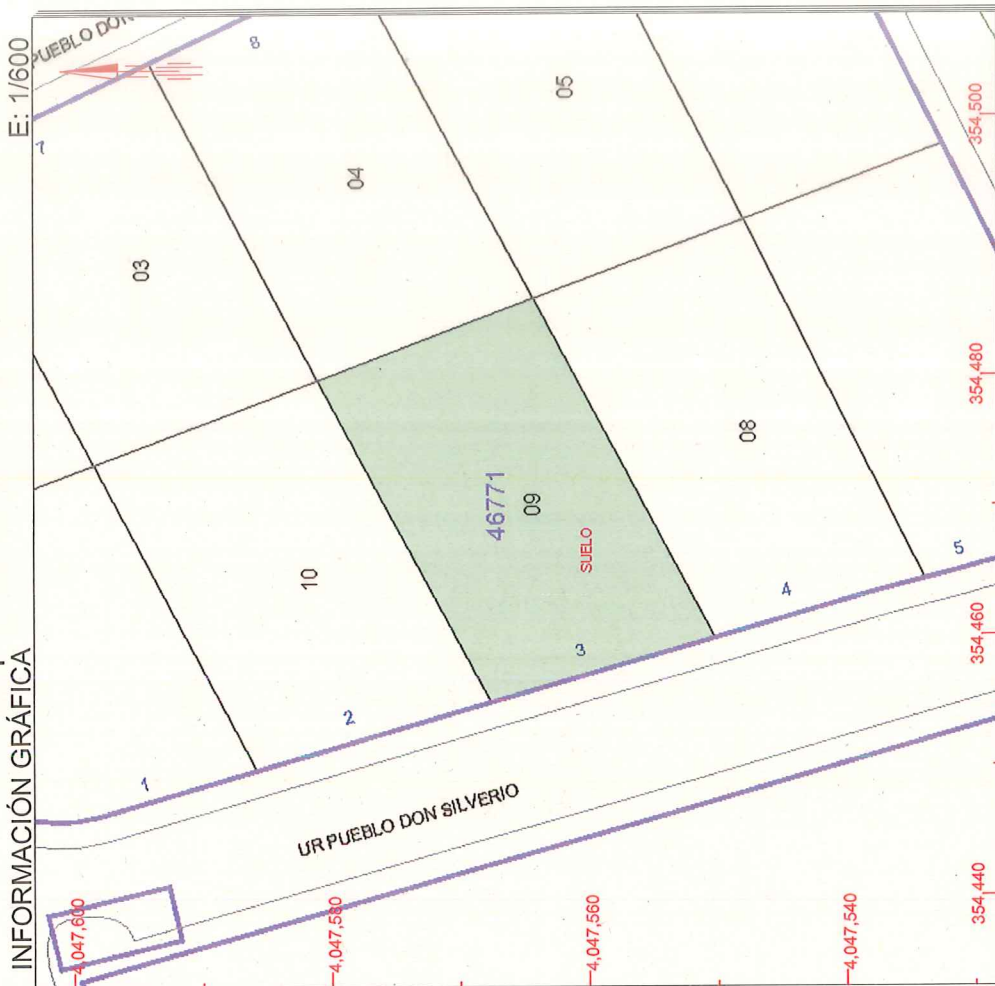

Este documento no es una certificación catastral, pero sus datos pueden ser verificados a través del 'Acceso a datos catastrales no protegidos' de la SEC.

Miércoles, 2 de Noviembre de 2016

354,500 Coordenadas U.T.M. Huso 30 ETRS89
 Límite de Manzana
 Límite de Parcela
 Límite de Construcciones
 Mobiliario y aceras
 Límite zona verde
 Hidrografía

APROBADO INICIALMENTE
CON FECHA:



19 ENE. 2017

EL SECRETARIO
P.D. Decreto 7350/2012
Departamento de Urbanismo

Fdo.: Iván Cuevas Núñez

[Signature]

APROBADO DEFINITIVAMENTE
CON FECHA:



27 JUN. 2017

P.D. Decreto 2617/2014
Departamento de Urbanismo
Fdo. Guadalupe Escudero Cantor.

CONSULTA DESCRIPTIVA Y GRÁFICA DE DATOS CATASTRALES BIENES INMUEBLES DE NATURALEZA URBANA

Municipio de MIJAS Provincia de MÁLAGA



GOBIERNO DE ESPAÑA

MINISTERIO DE HACIENDA Y ADMINISTRACIONES PÚBLICAS

SECRETARÍA DE ESTADO DE HACIENDA

DIRECCIÓN GENERAL DEL CATASTRO

Sede Electrónica del Catastro

REFERENCIA CATASTRAL DEL INMUEBLE
4677110UF5447N0001UT

DATOS DEL INMUEBLE

LOCALIZACIÓN	UR PUEBLO DON SILVERIO 2 Suelo		
	29651 MIJAS [MÁLAGA]		
USO LOCAL PRINCIPAL	Suelo sin edif.	AÑO CONSTRUCCIÓN	
COEFICIENTE DE PARTICIPACIÓN	100,000000	SUPERFICIE CONSTRUIDA [m²]	--

DATOS DE LA FINCA A LA QUE PERTENECE EL INMUEBLE

SITUACIÓN	UR PUEBLO DON SILVERIO 2		
	MIJAS [MÁLAGA]		
SUPERFICIE CONSTRUIDA [m²]	--	SUPERFICIE GRÁFICA PARCELA [m²] TIPO DE FINCA	508
			Suelo sin edificar

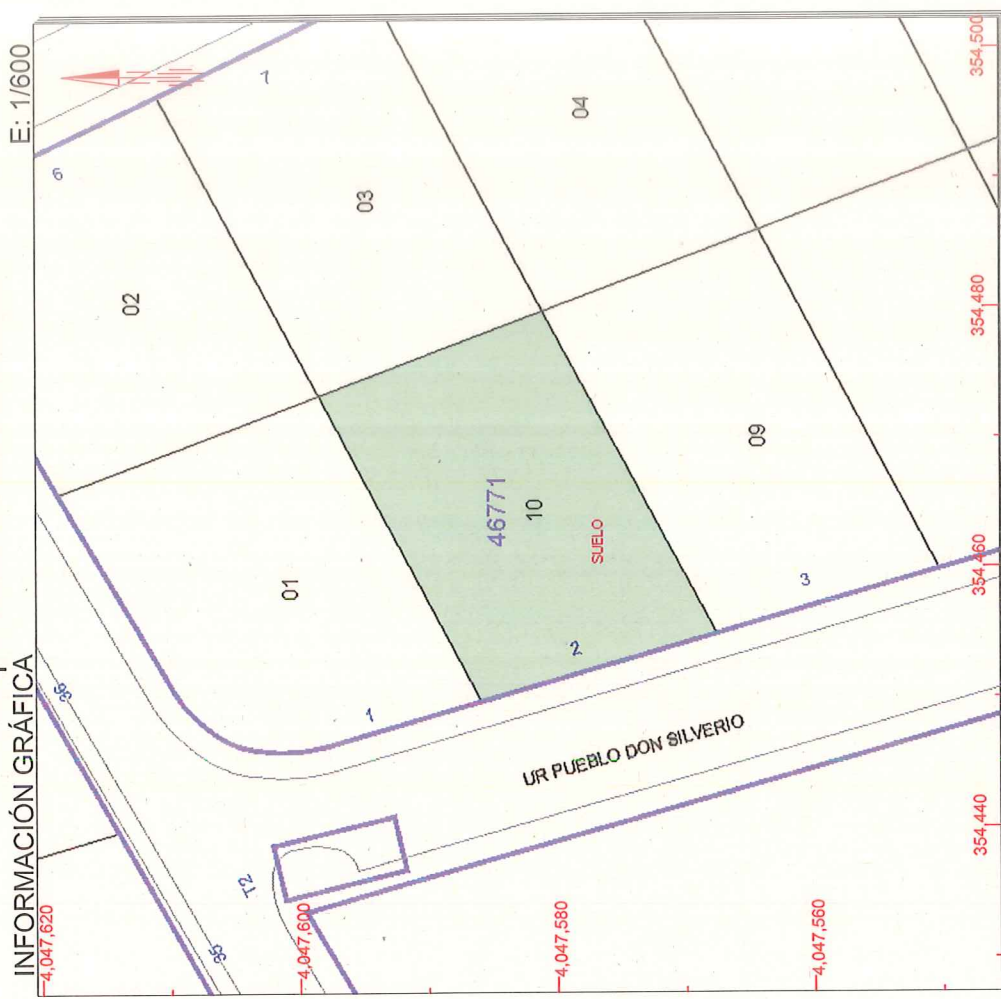

Este documento no es una certificación catastral, pero sus datos pueden ser verificados a través del 'Acceso a datos catastrales no protegidos' de la SEC.

Miércoles, 2 de Noviembre de 2016

APROBADO INICIALMENTE
CON FECHA:

19 ENE 2017
EL SECRETARIO
P.D. Decreto 7350/2012
Departamento de Urbanismo
Fdo.: Iván Cuevas Núñez

APROBADO DEFINITIVAMENTE
CON FECHA:

27 JUN 2017
P.D. Decreto 2617908/472
Departamento de Urbanismo
Fdo. Guadalupe Escudero Camar.

CONSULTA DESCRIPTIVA Y GRÁFICA DE DATOS CATASTRALES

BIENES INMUEBLES DE NATURALEZA URBANA

Municipio de MIJAS Provincia de MÁLAGA

SECRETARÍA DE ESTADO
DE HACIENDA

DIRECCIÓN GENERAL
DEL CATASTRO

Sede Electrónica
del Catastro

MINISTERIO
DE HACIENDA
Y ADMINISTRACIONES PÚBLICAS

GOBIERNO
DE ESPAÑA

REFERENCIA CATASTRAL DEL INMUEBLE
4678101UF5447N0001RT

DATOS DEL INMUEBLE

LOCALIZACIÓN	UR PUEBLO DON SILVERIO 11 Suelo		
	29651 MIJAS [MÁLAGA]		
USO LOCAL PRINCIPAL	Suelo sin edif.	AÑO CONSTRUCCIÓN	
COEFICIENTE DE PARTICIPACIÓN	100,000000	SUPERFICIE CONSTRUIDA [m²]	--

DATOS DE LA FINCA A LA QUE PERTENECE EL INMUEBLE

SITUACIÓN	UR PUEBLO DON SILVERIO 11		
	MIJAS [MÁLAGA]		
SUPERFICIE CONSTRUIDA [m²]	--	SUPERFICIE GRÁFICA PARCELA [m²] TIPO DE FINCA	525
			Suelo sin edificar

APROBADO INICIALMENTE
CON FECHA:



19 ENE. 2017

EL SECRETARIO
P.D. Decreto 7350/2012
Departamento de Urbanismo

Fdo.: Iván Cuevas Núñez



APROBADO DEFINITIVAMENTE
CON FECHA:

27 JUN. 2017

P.D. Decreto 261/2008472
Departamento de Urbanismo
Fdo. Guadalupe Escudero Cantor

E: 1/600

INFORMACIÓN GRÁFICA

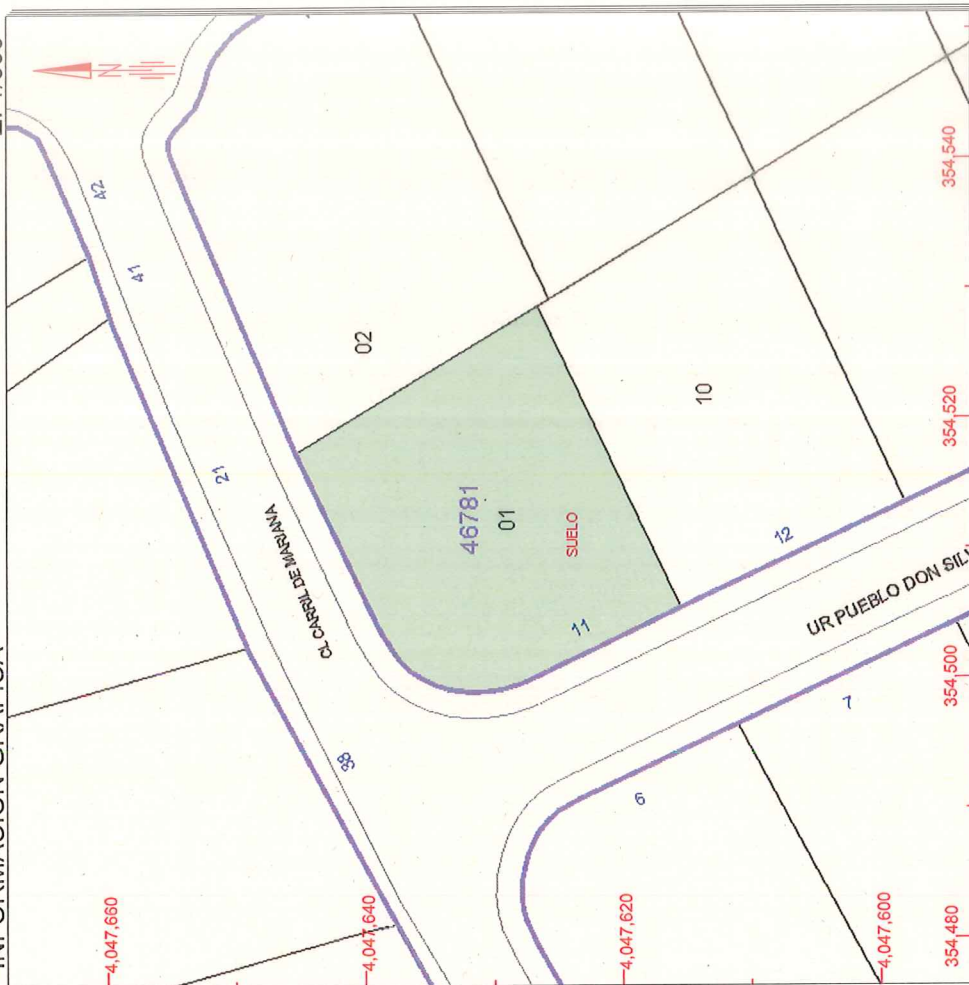

Este documento no es una certificación catastral, pero sus datos pueden ser verificados a través del 'Acceso a datos catastrales no protegidos' de la SEC.

Miércoles, 2 de Noviembre de 2016

354,540 Coordenadas U.T.M. Huso 30 ETRS89

- Límite de Manzana
- Límite de Parcela
- Límite de Construcciones
- Mobiliario y aceras
- Límite zona verde
- Hidrografía

CONSULTA DESCRIPTIVA Y GRÁFICA DE DATOS CATASTRALES BIENES INMUEBLES DE NATURALEZA URBANA

Municipio de MIJAS Provincia de MÁLAGA

INFORMACIÓN GRÁFICA

E: 1/600

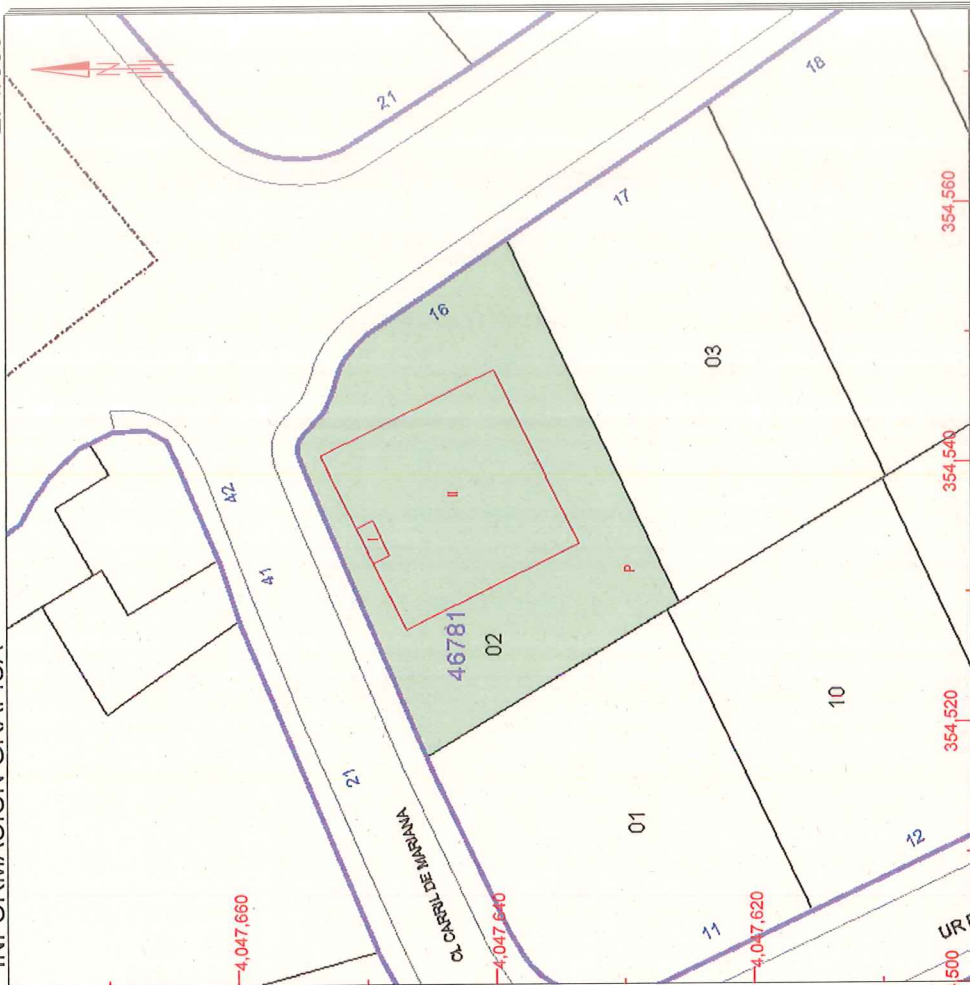

Este documento no es una certificación catastral, pero sus datos pueden ser verificados a través del 'Acceso a datos catastrales no protegidos' de la SEC.

Miércoles, 2 de Noviembre de 2016

354,560 Coordenadas U.T.M. Huso 30 ETRS89

- 354,560 Límite de Manzana
- 354,560 Límite de Parcela
- 354,560 Límite de Construcciones
- 354,560 Mobiliario y aceras
- 354,560 Límite zona verde
- 354,560 Hidrografía

DATOS DEL INMUEBLE

LOCALIZACIÓN	UR PUEBLO DON SILVERIO 16
	29651 MIJAS [MÁLAGA]
USO LOCAL PRINCIPAL	Residencial
COEFICIENTE DE PARTICIPACIÓN	100,000000
AÑO CONSTRUCCIÓN	1993
SUPERFICIE CONSTRUIDA [m²]	446

DATOS DE LA FINCA A LA QUE PERTENECE EL INMUEBLE

SITUACIÓN	UR PUEBLO DON SILVERIO 16
	MIJAS [MÁLAGA]
SUPERFICIE CONSTRUIDA [m²]	446
SUPERFICIE GRÁFICA PARCELA [m²] TIPO DE FINCA	662 Parcela construida sin división horizontal

ELEMENTOS DE CONSTRUCCIÓN

Uso	Escalera	Planta	Puerta	Superficie m²
VIVIENDA	1	00	01	65
VIVIENDA	1	01	01	65
VIVIENDA	1	00	01	160
VIVIENDA	1	01	01	156

APROBADO INICIALMENTE CON FECHA: 19 ENE. 2017

EL SECRETARIO
P.D. 7350/2012
Departamento de Urbanismo
Fdo.: Iván Cuevas Núñez

APROBADO DEFINITIVAMENTE CON FECHA: 27 JUN. 2017

P.D. 2017/008472
Departamento de Urbanismo
Fdo. Guadalupe Escudero Cantor.

CONSULTA DESCRIPTIVA Y GRÁFICA DE DATOS CATASTRALES

BIENES INMUEBLES DE NATURALEZA URBANA

Municipio de MIJAS Provincia de MÁLAGA



GOBIERNO DE ESPAÑA

MINISTERIO DE HACIENDA Y ADMINISTRACIONES PÚBLICAS

SECRETARÍA DE ESTADO DE HACIENDA

DIRECCIÓN GENERAL DEL CATASTRO

Sede Electrónica del Catastro

DATOS DEL INMUEBLE

REFERENCIA CATASTRAL DEL INMUEBLE
4678103UF5447N0001XT

LOCALIZACIÓN
UR PUEBLO DON SILVERIO 17 Suelo
29651 MIJAS [MÁLAGA]

USO LOCAL PRINCIPAL
Suelo sin edif.

COEFICIENTE DE PARTICIPACIÓN
100,000000

AÑO CONSTRUCCIÓN
--

SUPERFICIE CONSTRUIDA [m²]
--

DATOS DE LA FINCA A LA QUE PERTENECE EL INMUEBLE

SITUACIÓN
UR PUEBLO DON SILVERIO 17
MIJAS [MÁLAGA]

SUPERFICIE CONSTRUIDA [m²]
--

SUPERFICIE GRÁFICA PARCELA [m²] TIPO DE FINCA
586 Suelo sin edificar

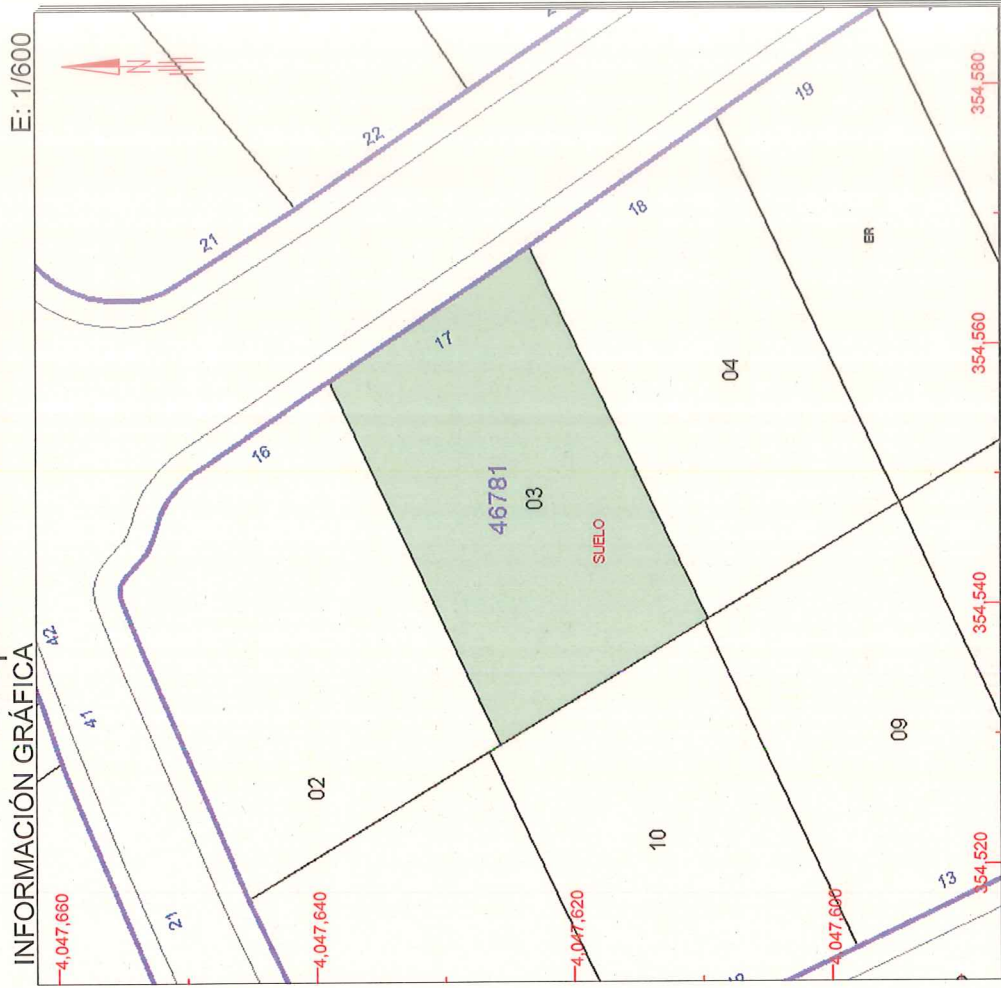

Este documento no es una certificación catastral, pero sus datos pueden ser verificados a través del 'Acceso a datos catastrales no protegidos' de la SEC.

Miércoles, 2 de Noviembre de 2016

- 354,580** **Coordenadas U.T.M. Huso 30 ETRS89**
- Límite de Manzana
 - Límite de Parcela
 - Límite de Construcciones
 - Mobiliario y aceras
 - Límite zona verde
 - Hidrografía

APROBADO INICIALMENTE CON FECHA:

19 ENE. 2017
El SECRETARIO
P.D. Decreto 7350/2012
Departamento de Urbanismo
Fdo.: Iván Cuevas Núñez

APROBADO DEFINITIVAMENTE CON FECHA:

27 JUN. 2017
P.D. Decreto 2017/008472
Departamento de Urbanismo
Fdo. Guadalupe Escudero Cantor.

CONSULTA DESCRIPTIVA Y GRÁFICA DE DATOS CATASTRALES BIENES INMUEBLES DE NATURALEZA URBANA

Municipio de MIJAS Provincia de MÁLAGA

INFORMACIÓN GRÁFICA

E: 1/600

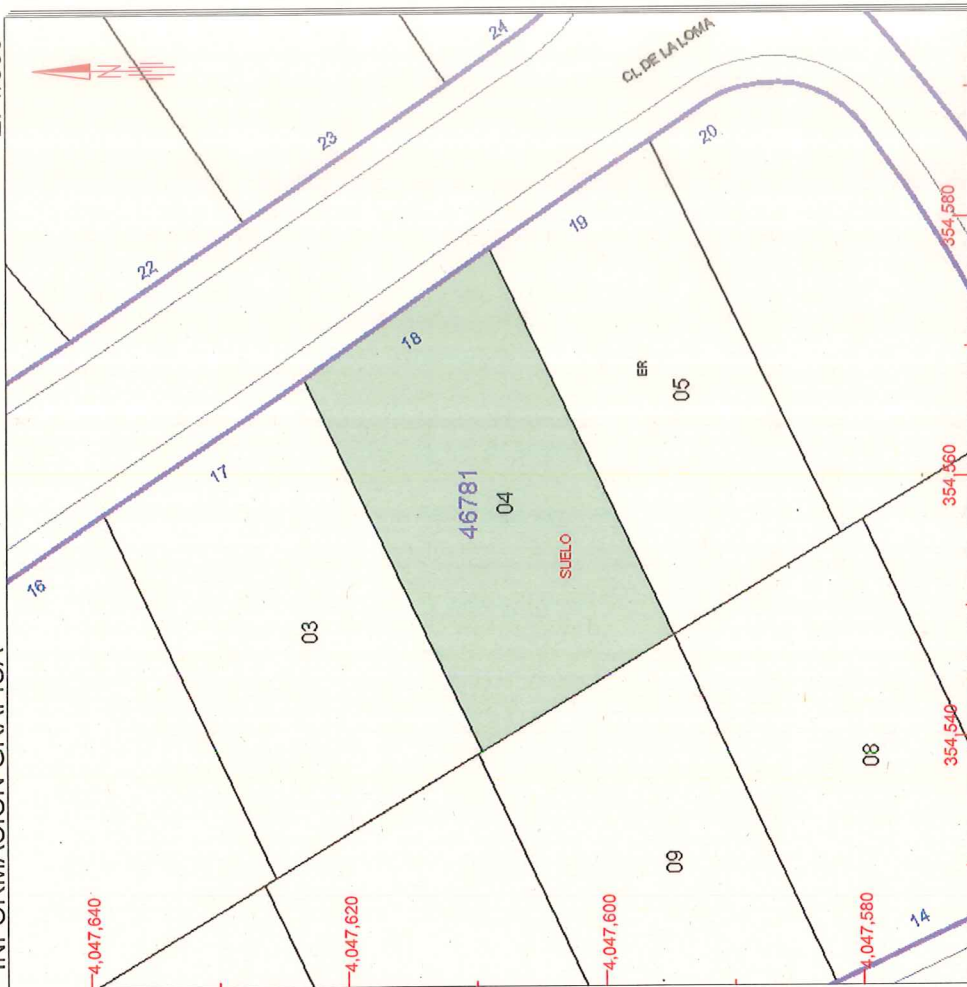

Este documento no es una certificación catastral, pero sus datos pueden ser verificados a través del 'Acceso a datos catastrales no protegidos' de la SEC.

Miércoles, 2 de Noviembre de 2016

354,580 Coordenadas U.T.M. Huso 30 ETRS89

- Límite de Manzana
- Límite de Parcela
- Límite de Construcciones
- Mobiliario y aceras
- Límite zona verde
- Hidrografía



SECRETARÍA DE ESTADO
DE HACIENDA,
DIRECCIÓN GENERAL
DEL CATASTRO

MINISTERIO
DE HACIENDA
Y ADMINISTRACIONES PÚBLICAS

GOBIERNO
DE ESPAÑA

REFERENCIA CATASTRAL DEL INMUEBLE
4678104UF5447N0001IT

DATOS DEL INMUEBLE

LOCALIZACIÓN	UR PUEBLO DON SILVERIO 18 Suelo		
	29651 MIJAS [MÁLAGA]		
USO LOCAL PRINCIPAL	Suelo sin edif.	AÑO CONSTRUCCIÓN	--
COEFICIENTE DE PARTICIPACIÓN	100,000000	SUPERFICIE CONSTRUIDA [m²]	--

DATOS DE LA FINCA A LA QUE PERTENECE EL INMUEBLE

SITUACIÓN	UR PUEBLO DON SILVERIO 18		
	MIJAS [MÁLAGA]		
SUPERFICIE CONSTRUIDA [m²]	--	SUPERFICIE GRÁFICA PARCELA [m²] TIPO DE FINCA	564 Suelo sin edificar

APROBADO INICIALMENTE
CON FECHA:



19 ENE. 2017

EL SECRETARIO
P.D. 7350/2012
Departamento de Urbanismo

Edo.: Iván Cuevas Núñez



APROBADO DEFINITIVAMENTE
CON FECHA:

27 JUN. 2017

P.D. 2017/000472
Departamento de Urbanismo
Edo. Guadalupe Escudero Cantor

CONSULTA DESCRIPTIVA Y GRÁFICA DE DATOS CATASTRALES

BIENES INMUEBLES DE NATURALEZA URBANA

Municipio de MIJAS Provincia de MÁLAGA

SECRETARÍA DE HACIENDA
DIRECCIÓN GENERAL DEL CATASTRO
Sede Electrónica del Catastro

MINISTERIO DE HACIENDA Y ADMINISTRACIONES PÚBLICAS

GOBIERNO DE ESPAÑA

REFERENCIA CATASTRAL DEL INMUEBLE
4678105UF5447N0001JT

DATOS DEL INMUEBLE

LOCALIZACIÓN	
UR PUEBLO DON SILVERIO 19 Suelo	
29651 MIJAS [MÁLAGA]	
USO LOCAL PRINCIPAL	AÑO CONSTRUCCIÓN
Suelo sin edif.	
COEFICIENTE DE PARTICIPACIÓN	SUPERFICIE CONSTRUIDA [m²]
100,000000	--

DATOS DE LA FINCA A LA QUE PERTENECE EL INMUEBLE

SITUACIÓN	
UR PUEBLO DON SILVERIO 19	
MIJAS [MÁLAGA]	
SUPERFICIE CONSTRUIDA [m²]	SUPERFICIE GRÁFICA PARCELA [m²] TIPO DE FINCA
--	501 Suelo sin edificar

APROBADO INICIALMENTE
CON FECHA:



19 ENE. 2017

EL SECRETARIO
P.D. Decreto 7350/2012
Departamento de Urbanismo

Fdo.: Iván Cuevas Núñez

APROBADO DEFINITIVAMENTE
CON FECHA:



27 JUN. 2017

P.D. Decreto 2617/2008472
Departamento de Urbanismo
Fdo. Guadalupe Escudero Cantor

E: 1/600

INFORMACIÓN GRÁFICA



Este documento no es una certificación catastral, pero sus datos pueden ser verificados a través del 'Acceso a datos catastrales no protegidos' de la SEC.

Miércoles, 2 de Noviembre de 2016

354,600 Coordenadas U.T.M. Huso 30 ETRS89
 --- Límite de Manzana
 --- Límite de Parcela
 --- Límite de Construcciones
 --- Mobiliario y aceras
 --- Límite zona verde
 --- Hidrografía

CONSULTA DESCRIPTIVA Y GRÁFICA DE DATOS CATASTRALES

BIENES INMUEBLES DE NATURALEZA URBANA

Municipio de MIJAS Provincia de MÁLAGA



GOBIERNO DE ESPAÑA

MINISTERIO DE HACIENDA Y ADMINISTRACIONES PÚBLICAS

SECRETARÍA DE HACIENDA

DIRECCIÓN GENERAL DEL CATASTRO

Sede Electrónica del Catastro

INFORMACIÓN GRÁFICA E: 1/600

REFERENCIA CATASTRAL DEL INMUEBLE
4678106UF5447N0001ET

DATOS DEL INMUEBLE

LOCALIZACIÓN	
UR PUEBLO DON SILVERIO 20 Suelo	
29651 MIJAS [MÁLAGA]	
USO LOCAL PRINCIPAL	AÑO CONSTRUCCIÓN
Suelo sin edif.	
COEFICIENTE DE PARTICIPACIÓN	SUPERFICIE CONSTRUIDA [m²]
100,000000	--

DATOS DE LA FINCA A LA QUE PERTENECE EL INMUEBLE

SITUACIÓN	
UR PUEBLO DON SILVERIO 20	
MIJAS [MÁLAGA]	
SUPERFICIE CONSTRUIDA [m²]	SUPERFICIE GRÁFICA PARCELA [m²] TIPO DE FINCA
--	542 Suelo sin edificar

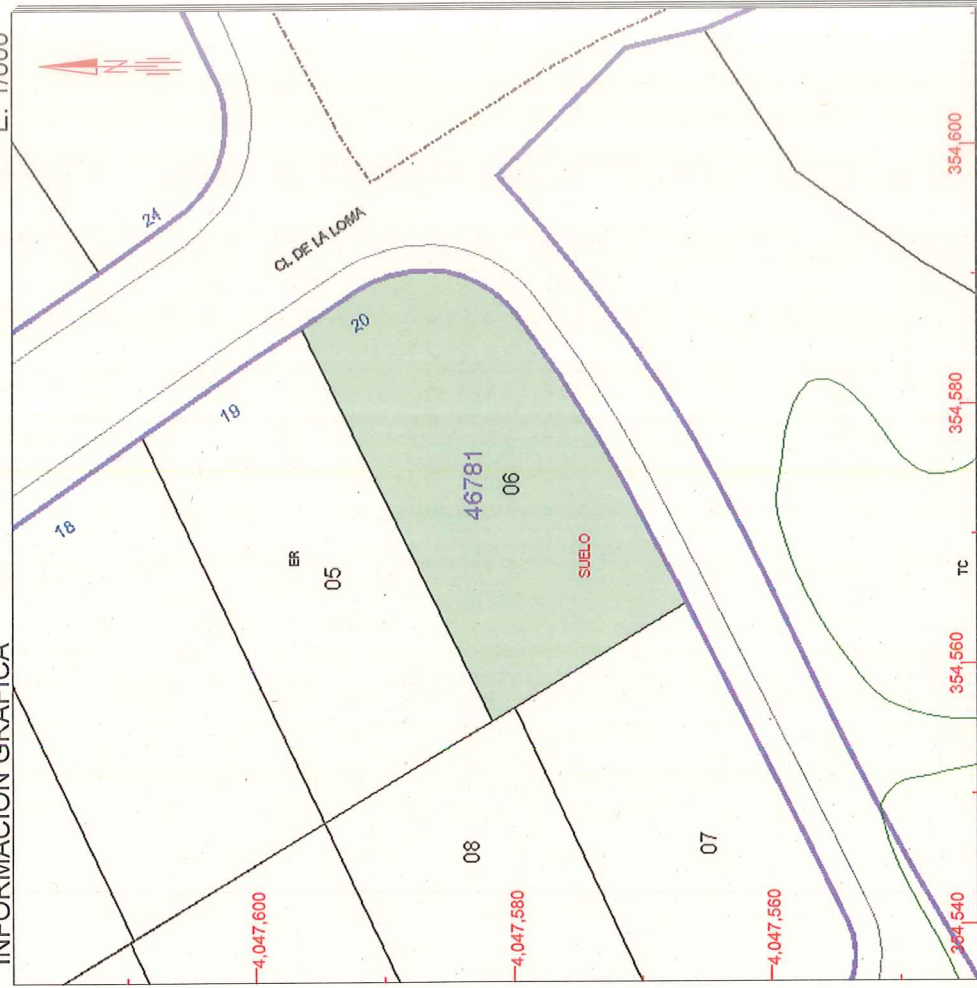

Este documento no es una certificación catastral, pero sus datos pueden ser verificados a través del 'Acceso a datos catastrales no protegidos' de la SEC.

Miércoles, 2 de Noviembre de 2016

- 354,600 Coordenadas U.T.M. Huso 30 ETRS89
- 354,600 Límite de Manzana
 - 354,580 Límite de Parcela
 - 354,560 Límite de Construcciones
 - 354,540 Mobiliario y aceras
 - 354,520 Límite zona verde
 - 354,500 Hidrografía

APROBADO INICIALMENTE CON FECHA:



19 ENE. 2017

EL SECRETARIO
P.D. 7350/2012
Departamento de Urbanismo
Fdo.: Iván Cuevas Núñez

APROBADO DEFINITIVAMENTE CON FECHA:



27 JUN. 2017

P.D. 2017008472
Departamento de Urbanismo
Fdo. Guadalupe Escudero Cantón

CONSULTA DESCRIPTIVA Y GRÁFICA DE DATOS CATASTRALES

BIENES INMUEBLES DE NATURALEZA URBANA

Municipio de MIJAS Provincia de MÁLAGA

SECRETARÍA DE HACIENDA
DIRECCIÓN GENERAL DEL CATASTRO
Sede Electrónica del Catastro

GOBIERNO DE ESPAÑA
MINISTERIO DE HACIENDA Y ADMINISTRACIONES PÚBLICAS

REFERENCIA CATASTRAL DEL INMUEBLE
4678107UF5447N0001ST

DATOS DEL INMUEBLE

LOCALIZACIÓN	UR PUEBLO DON SILVERIO 15 Suelo		
	29651 MIJAS [MÁLAGA]		
USO LOCAL PRINCIPAL	Suelo sin edif.	AÑO CONSTRUCCIÓN	
COEFICIENTE DE PARTICIPACIÓN	100,000000	SUPERFICIE CONSTRUIDA [m²]	--

DATOS DE LA FINCA A LA QUE PERTENECE EL INMUEBLE

SITUACIÓN	UR PUEBLO DON SILVERIO 15		
	MIJAS [MÁLAGA]		
SUPERFICIE CONSTRUIDA [m²]	--	SUPERFICIE GRÁFICA PARCELA [m²] TIPO DE FINCA	Suelo sin edificar
		512	

E: 1/600

INFORMACIÓN GRÁFICA

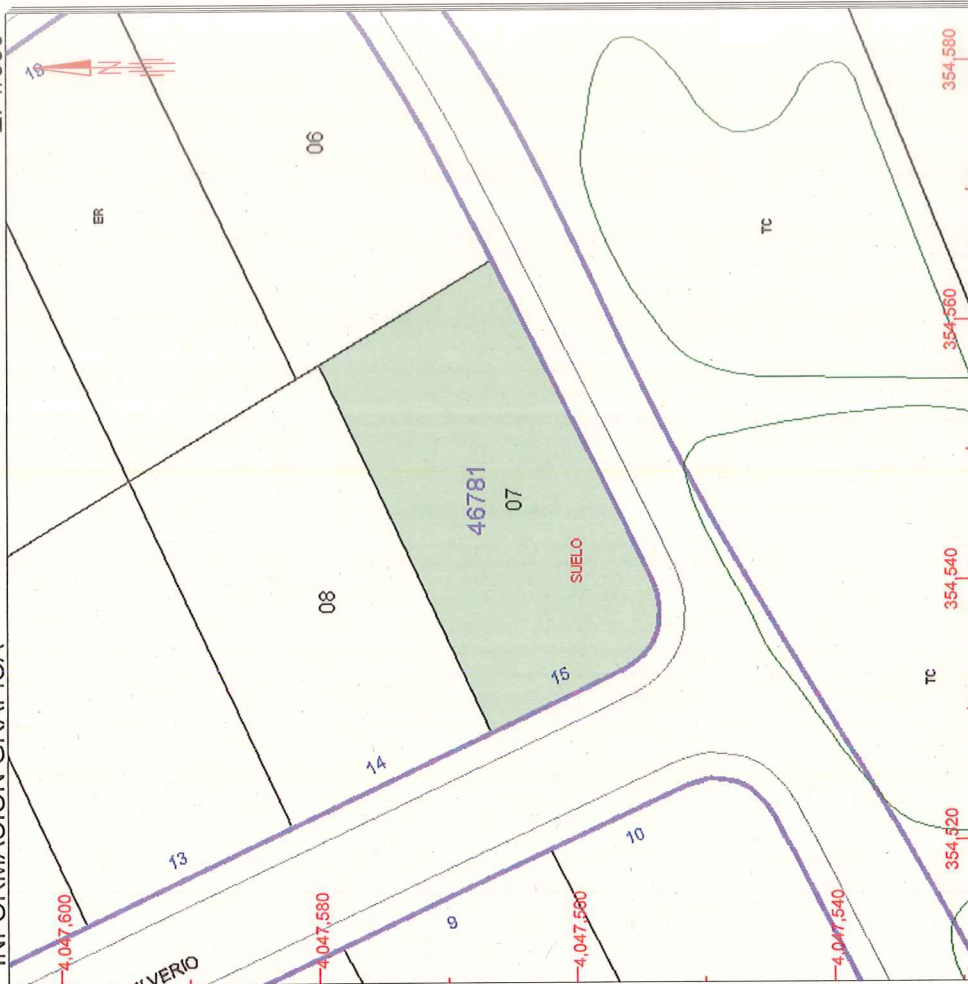

Este documento no es una certificación catastral, pero sus datos pueden ser verificados a través del 'Acceso a datos catastrales no protegidos' de la SEC.

Miércoles, 2 de Noviembre de 2016

354,580 Coordenadas U.T.M. Huso 30 ETRS89
 --- Límite de Manzana
 --- Límite de Parcela
 --- Límite de Construcciones
 --- Mobiliario y aceras
 --- Límite zona verde
 --- Hidrografía

APROBADO INICIALMENTE
CON FECHA:



19 ENE. 2017

EL SECRETARIO
P.D. 7350/2012
Departamento de Urbanismo

Fdo.: Iván Cuevas Núñez



APROBADO DEFINITIVAMENTE
CON FECHA:

27 JUN. 2017

P.D. 2617/068472
Departamento de Urbanismo
Fdo. Guadalupe Escudero Cantor

CONSULTA DESCRIPTIVA Y GRÁFICA DE DATOS CATASTRALES BIENES INMUEBLES DE NATURALEZA URBANA

Municipio de MIJAS Provincia de MÁLAGA



GOBIERNO DE ESPAÑA

MINISTERIO DE HACIENDA Y ADMINISTRACIONES PÚBLICAS

SECRETARÍA DE ESTADO DE HACIENDA

DIRECCIÓN GENERAL DEL CATASTRO

Sede Electrónica del Catastro

REFERENCIA CATASTRAL DEL INMUEBLE
4678108UF5447N0001ZT

DATOS DEL INMUEBLE

LOCALIZACIÓN	UR PUEBLO DON SILVERIO 14 Suelo		
	29651 MIJAS [MÁLAGA]		
USO LOCAL PRINCIPAL	Suelo sin edif.	AÑO CONSTRUCCIÓN	
COEFICIENTE DE PARTICIPACIÓN	100,000000	SUPERFICIE CONSTRUIDA [m²]	--

DATOS DE LA FINCA A LA QUE PERTENECE EL INMUEBLE

SITUACIÓN	UR PUEBLO DON SILVERIO 14		
	MIJAS [MÁLAGA]		
SUPERFICIE CONSTRUIDA [m²]	--	SUPERFICIE GRÁFICA PARCELA [m²] TIPO DE FINCA	522
			Suelo sin edificar

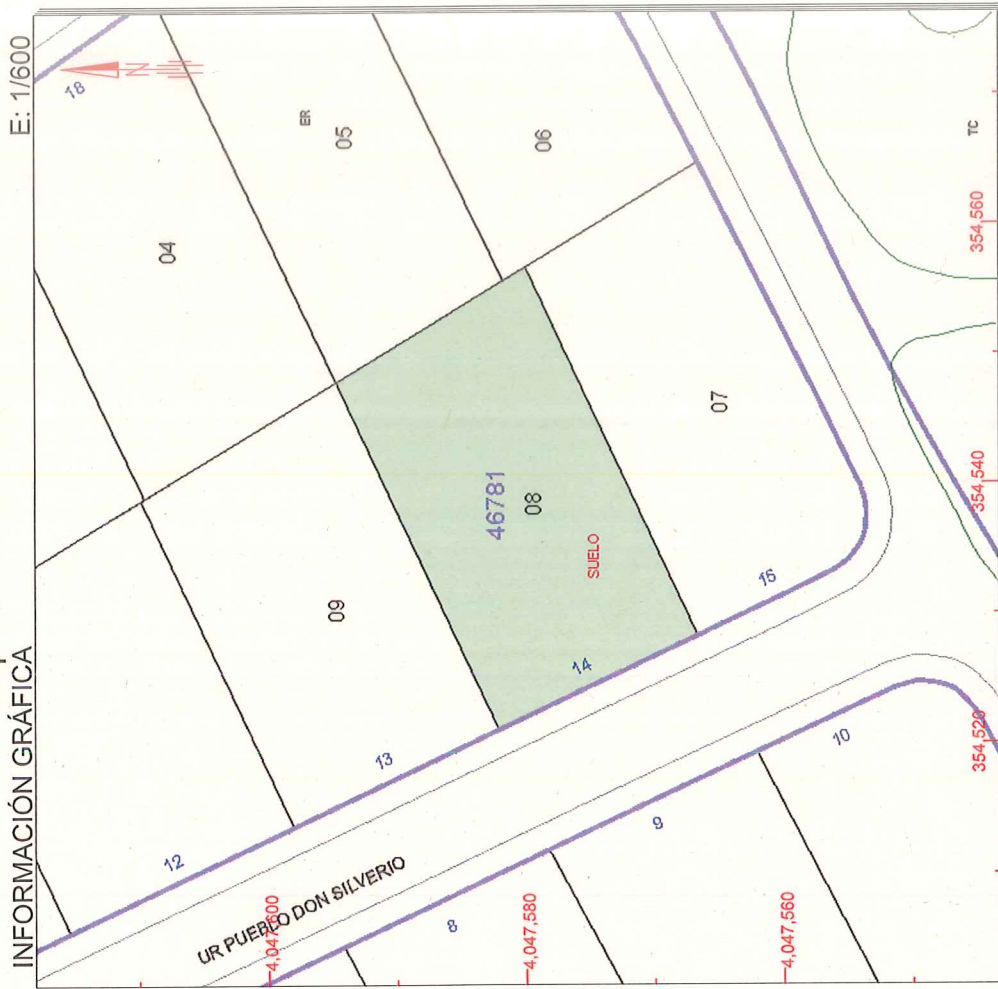

Este documento no es una certificación catastral, pero sus datos pueden ser verificados a través del 'Acceso a datos catastrales no protegidos' de la SEC.

Miércoles, 2 de Noviembre de 2016

- Coordenadas U.T.M. Huso 30 ETRS89
- 354,560 Límite de Manzana
 - Límite de Parcela
 - Límite de Construcciones
 - Mobiliario y aceras
 - Límite zona verde
 - Hidrografía

APROBADO INICIALMENTE
CON FECHA:



19 ENE. 2017

EL SECRETARIO
P.D. Dec. 7350/2012
Departamento de Urbanismo
Fdo.: Iván Cuevas Núñez



APROBADO DEFINITIVAMENTE
CON FECHA:

27 JUN. 2017

P.D. Dec. 7350/2012
Departamento de Urbanismo
Fdo. Guadalupe Escudero Canter

CONSULTA DESCRIPTIVA Y GRÁFICA DE DATOS CATASTRALES BIENES INMUEBLES DE NATURALEZA URBANA

Municipio de MIJAS Provincia de MÁLAGA



REFERENCIA CATASTRAL DEL INMUEBLE
4678109UF5447N0001UT

DATOS DEL INMUEBLE

LOCALIZACIÓN	UR PUEBLO DON SILVERIO 13 Suelo		
	29651 MIJAS [MÁLAGA]		
USO LOCAL PRINCIPAL	Suelo sin edif.	AÑO CONSTRUCCIÓN	
COEFICIENTE DE PARTICIPACIÓN	100,000000	SUPERFICIE CONSTRUIDA [m²]	--

DATOS DE LA FINCA A LA QUE PERTENECE EL INMUEBLE

SITUACIÓN	UR PUEBLO DON SILVERIO 13		
	MIJAS [MÁLAGA]		
SUPERFICIE CONSTRUIDA [m²]	--	SUPERFICIE GRÁFICA PARCELA [m²] TIPO DE FINCA	506
			Suelo sin edificar

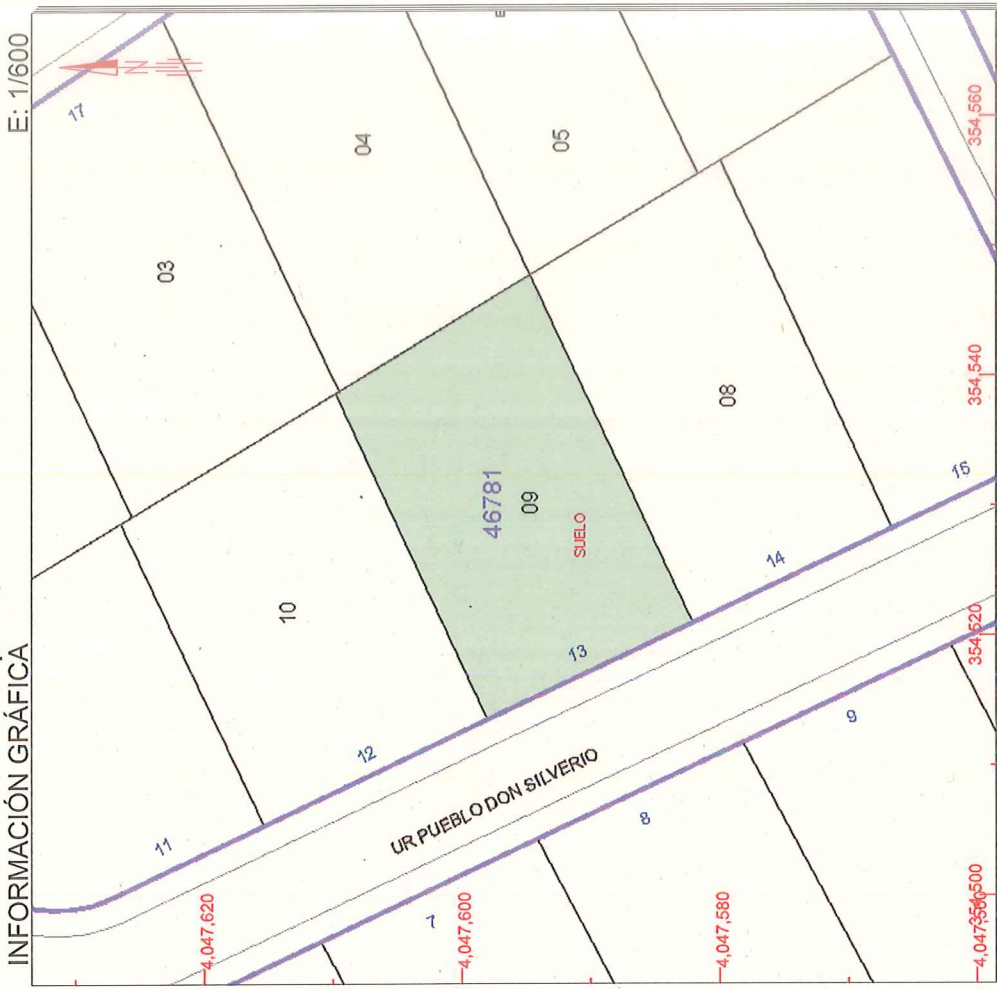

Este documento no es una certificación catastral, pero sus datos pueden ser verificados a través del 'Acceso a datos catastrales no protegidos' de la SEC.

Miércoles, 2 de Noviembre de 2016

354,560 Coordenadas U.T.M. Huso 30 ETRS89
 Límite de Manzana
 Límite de Parcela
 Límite de Construcciones
 Mobiliario y aceras
 Límite zona verde
 Hidrografía

APROBADO INICIALMENTE
CON FECHA:



19 ENE. 2017

EL SECRETARIO
P.D. Decreto 7350/2012
Departamento de Urbanismo
Fdo.: Iván Cuevas Núñez

APROBADO DEFINITIVAMENTE
CON FECHA:



27 JUN. 2017

P.D. Decreto 2017008472
Departamento de Urbanismo
Fdo. Guadalupe Escudero Cantor

CONSULTA DESCRIPTIVA Y GRÁFICA DE DATOS CATASTRALES BIENES INMUEBLES DE NATURALEZA URBANA

Municipio de MIJAS Provincia de MÁLAGA

SECRETARÍA DE HACIENDA
DIRECCIÓN GENERAL DEL CATASTRO
Sede Electrónica del Catastro

MINISTERIO DE HACIENDA Y ADMINISTRACIONES PÚBLICAS

GOBIERNO DE ESPAÑA

REFERENCIA CATASTRAL DEL INMUEBLE
4678110UF5447N0001ST

DATOS DEL INMUEBLE

LOCALIZACIÓN	UR PUEBLO DON SILVERIO 12		
	29651 MIJAS [MÁLAGA]		
USO LOCAL PRINCIPAL	Residencial	AÑO CONSTRUCCIÓN	2008
COEFICIENTE DE PARTICIPACIÓN	100,000000	SUPERFICIE CONSTRUÍDA [m²]	448

DATOS DE LA FINCA A LA QUE PERTENECE EL INMUEBLE

SITUACIÓN	UR PUEBLO DON SILVERIO 12		
	MIJAS [MÁLAGA]		
SUPERFICIE CONSTRUÍDA [m²]	448	SUPERFICIE GRÁFICA PARCELA [m²] TIPO DE FINCA	Parcela construida sin división horizontal
			517

ELEMENTOS DE CONSTRUCCIÓN

Uso	Escalera	Planta	Puerta	Superficie m²
VIVIENDA	1	00	01	170
VIVIENDA	1	01	01	101
APARCAMIENTO	1	-1	01	64
ALMACEN	1	-1	02	113

APROBADO DEFINITIVAMENTE
CON FECHA: 27 JUN. 2017
P.D. Decreto nº 2017009472
Departamento de Urbanismo
Fdo. Guadalupe Escudero Cantor.

APROBADO INICIALMENTE
CON FECHA: 19 ENE. 2017
EL SECRETARIO
P.D. Decreto 7350/2012
Departamento de Urbanismo
Fdo.: Iván Cuevas Núñez

E: 1/600

INFORMACIÓN GRÁFICA

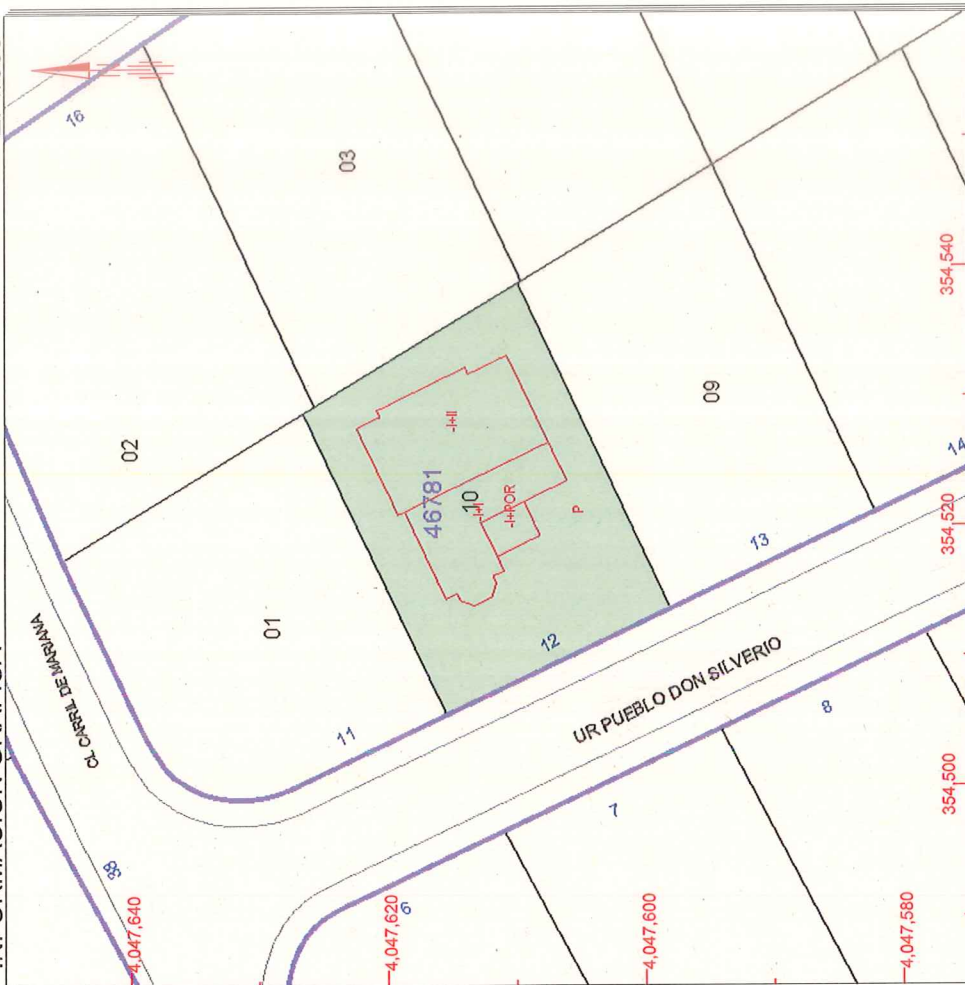

Este documento no es una certificación catastral, pero sus datos pueden ser verificados a través del 'Acceso a datos catastrales no protegidos' de la SEC.

Miércoles, 2 de Noviembre de 2016

354,540 Coordenadas U.T.M. Huso 30 ETRS89
— Límite de Manzana
— Límite de Parcela
— Límite de Construcciones
— Mobiliario y aceras
— Límite zona verde
— Hidrografía

CONSULTA DESCRIPTIVA Y GRÁFICA DE DATOS CATASTRALES
BIENES INMUEBLES DE NATURALEZA URBANA
Municipio de MIJAS Provincia de MÁLAGA



GOBIERNO DE ESPAÑA

MINISTERIO DE HACIENDA Y ADMINISTRACIONES PÚBLICAS

SECRETARÍA DE ESTADO DE HACIENDA

Sede Electrónica del Catastro

REFERENCIA CATASTRAL DEL INMUEBLE
4778101UF5447N0001LT

DATOS DEL INMUEBLE

LOCALIZACIÓN	UR PUEBLO DON SILVERIO 21		
	29651 MIJAS [MÁLAGA]		
USO LOCAL PRINCIPAL	Residencial	AÑO CONSTRUCCIÓN	2004
COEFICIENTE DE PARTICIPACIÓN	100,000000	SUPERFICIE CONSTRUIDA [m²]	424

DATOS DE LA FINCA A LA QUE PERTENECE EL INMUEBLE

SITUACIÓN	UR PUEBLO DON SILVERIO 21	
	MIJAS [MÁLAGA]	
SUPERFICIE CONSTRUIDA [m²]	424	SUPERFICIE GRÁFICA PARCELA [m²] TIPO DE FINCA
		Parcela construida sin división horizontal
		548

ELEMENTOS DE CONSTRUCCIÓN

Uso	Escalera	Planta	Puerta	Superficie m²
APARCAMIENTO	1	SS	01	138
VIVIENDA	1	00	01	136
VIVIENDA	1	01	01	124
DEPORTIVO	1	00	02	26

APROBADO INICIALMENTE CON FECHA: 19 ENE. 2017

EL SECRETARIO P.D. 7350/2012 Departamento de Urbanismo Fdo.: Iván Cuevas Núñez

APROBADO DEFINITIVAMENTE CON FECHA: 27 JUN. 2017

F.D. 7350/2012 Departamento de Urbanismo Fdo. Guadalupe Escudero Canter

INFORMACIÓN GRÁFICA
E: 1/600

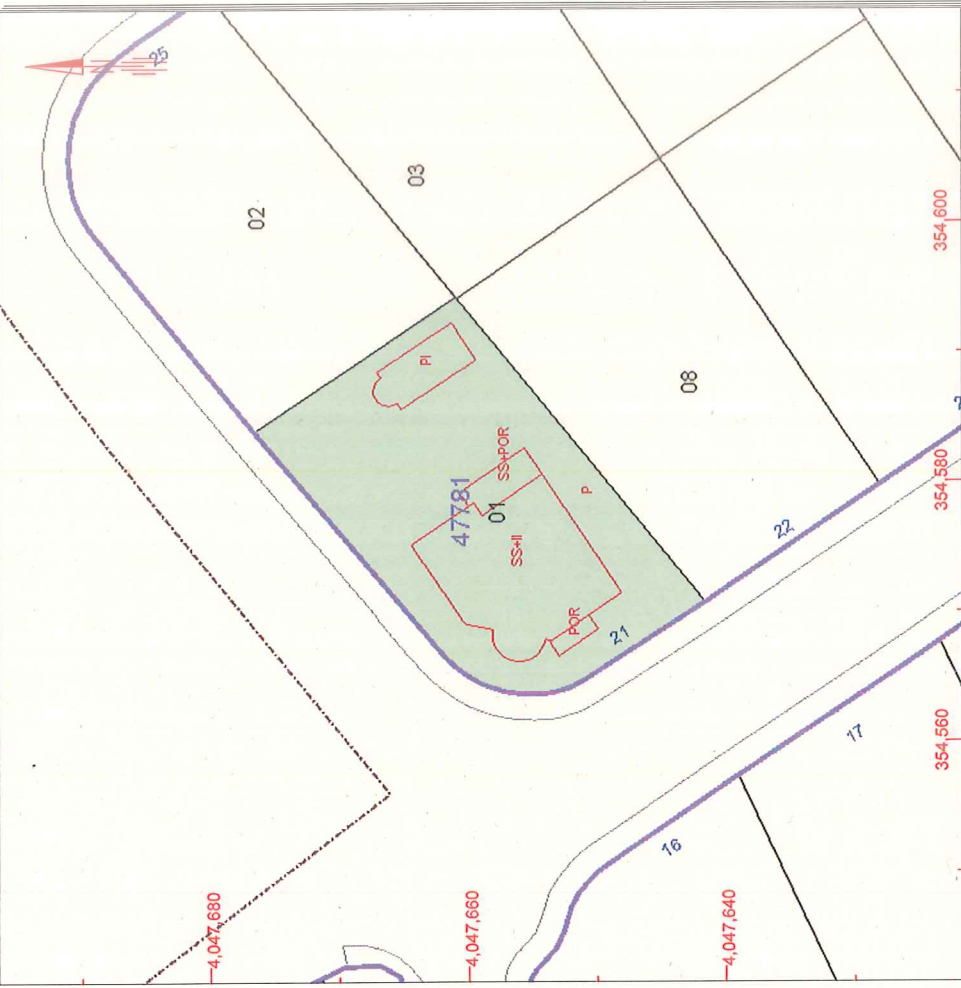

Este documento no es una certificación catastral, pero sus datos pueden ser verificados a través del 'Acceso a datos catastrales no protegidos' de la SEC.

Miércoles, 2 de Noviembre de 2016

- 354,600 Coordenadas U.T.M. Huso 30 ETRS89
- 354,580 Límite de Manzana
- 354,560 Límite de Parcela
- 354,540 Límite de Construcciones
- 354,520 Mobiliario y aceras
- 354,500 Límite zona verde
- 354,480 Hidrografía

CONSULTA DESCRIPTIVA Y GRÁFICA DE DATOS CATASTRALES

BIENES INMUEBLES DE NATURALEZA URBANA

Municipio de MIJAS Provincia de MÁLAGA



GOBIERNO DE ESPAÑA



MINISTERIO DE HACIENDA Y ADMINISTRACIONES PÚBLICAS



SECRETARÍA DE HACIENDA
DIRECCIÓN GENERAL DEL CATASTRO
Sede Electrónica del Catastro

REFERENCIA CATASTRAL DEL INMUEBLE
4778102UF5447N0001TT

DATOS DEL INMUEBLE

LOCALIZACIÓN	
UR PUEBLO DON SILVERIO 25	
29651 MIJAS [MÁLAGA]	
USO LOCAL PRINCIPAL	AÑO CONSTRUCCIÓN
Residencial	2007
COEFICIENTE DE PARTICIPACIÓN	SUPERFICIE CONSTRUIDA [m²]
100,000000	774

DATOS DE LA FINCA A LA QUE PERTENECE EL INMUEBLE

SITUACIÓN	
UR PUEBLO DON SILVERIO 25	
MIJAS [MÁLAGA]	
SUPERFICIE CONSTRUIDA [m²]	SUPERFICIE GRÁFICA PARCELA [m²] TIPO DE FINCA
774	Parcela construida sin división horizontal
	539

ELEMENTOS DE CONSTRUCCIÓN

Uso	Escalera	Planta	Puerta	Superficie m²
ALMACEN	1	-1	01	469
VIVIENDA	1	00	01	154
PORCHE 100%	1	00	02	30
APARCAMIENTO	1	00	03	25
VIVIENDA	1	01	01	64
DEPORTIVO	1	00	04	32

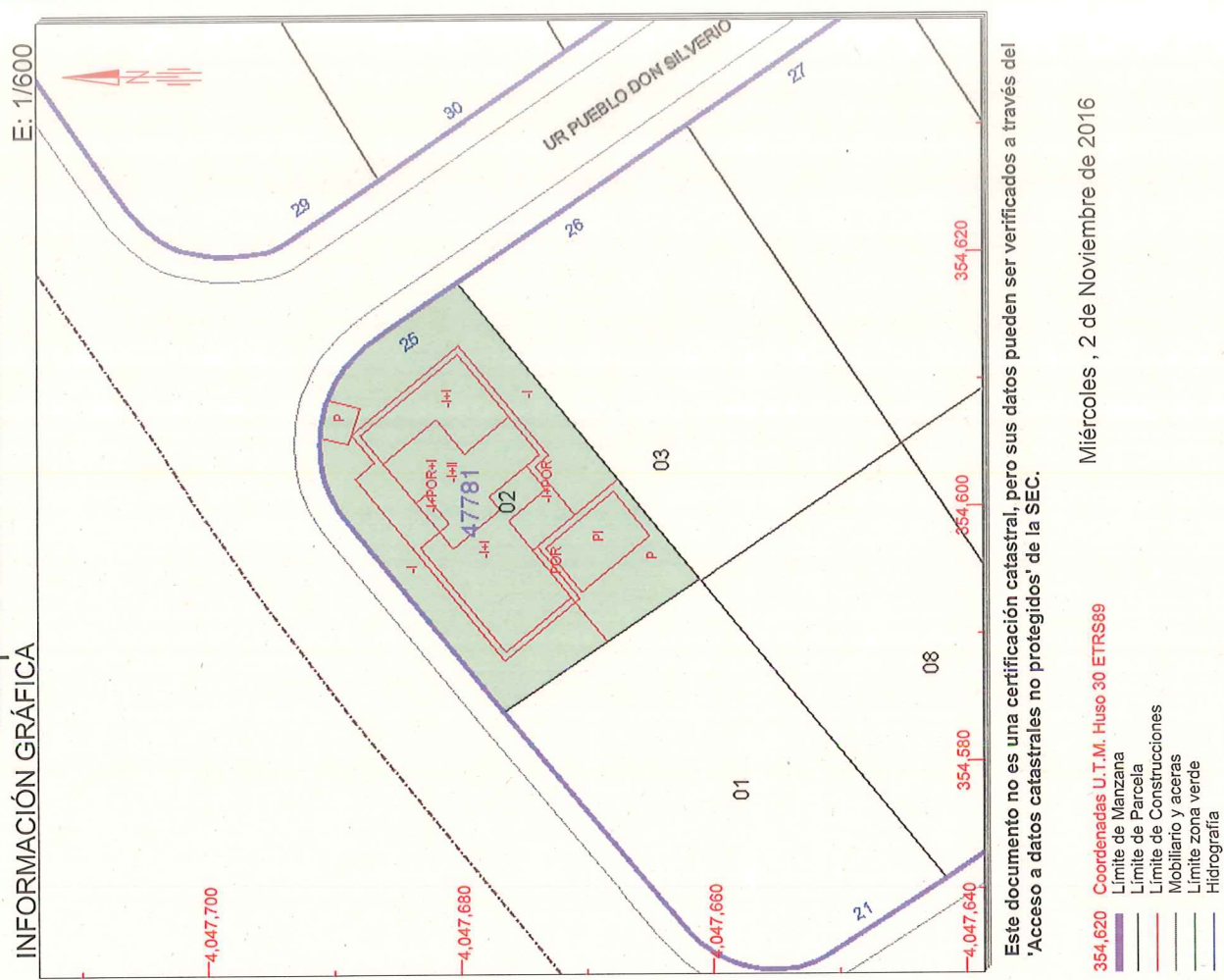

Este documento no es una certificación catastral, pero sus datos pueden ser verificados a través del 'Acceso a datos catastrales no protegidos' de la SEC.

Miércoles, 2 de Noviembre de 2016

- 354,620 Coordenadas U.T.M. Huso 30 ETRS89
- Límite de Manzana
- Límite de Parcela
- Límite de Construcciones
- Mobiliario y aceras
- Límite zona verde
- Hidrografía

APROBADO INICIALMENTE CON FECHA:

19 ENE. 2017

EL SECRETARIO
P.D. Decreto 7350/2012
Departamento de Urbanismo
Fdo.: Iván Cuevas Núñez

APROBADO DEFINITIVAMENTE CON FECHA:

27 JUN. 2017

P.D. Decreto nº 2617008472
Departamento de Urbanismo
Fdo. Guadalupe Escudero Cantar.

CONSULTA DESCRIPTIVA Y GRÁFICA DE DATOS CATASTRALES

BIENES INMUEBLES DE NATURALEZA URBANA

Municipio de MIJAS Provincia de MÁLAGA



REFERENCIA CATASTRAL DEL INMUEBLE
4778103UF5447N0001FT

DATOS DEL INMUEBLE

LOCALIZACIÓN
UR PUEBLO DON SILVERIO 26 PARCELA 26
29651 MIJAS [MÁLAGA]

USO LOCAL PRINCIPAL
Residencial

COEFICIENTE DE PARTICIPACIÓN
100,000000

AÑO CONSTRUCCIÓN
2007

SUPERFICIE CONSTRUIDA [m²]
535

DATOS DE LA FINCA A LA QUE PERTENECE EL INMUEBLE

SITUACIÓN
UR PUEBLO DON SILVERIO 26
MIJAS [MÁLAGA]

SUPERFICIE CONSTRUIDA [m²]
535

SUPERFICIE GRÁFICA PARCELA [m²] TIPO DE FINCA
624 Parcela construida sin división horizontal

ELEMENTOS DE CONSTRUCCIÓN

Uso	Escalera	Planta	Puerta	Superficie m²
APARCAMIENTO	1	-1	01	245
VIVIENDA	1	00	01	201
PORCHE 100%	1	00	02	19
VIVIENDA	1	01	01	70

APROBADO INICIALMENTE
CON FECHA:

19 ENE. 2017

EL SECRETARIO
P.D. Decreto 7350/2012
Departamento de Urbanismo
Fdo.: Iván Cuevas Núñez

APROBADO DEFINITIVAMENTE
CON FECHA:

27 JUN. 2017

P.D. Decreto n° 2617608472
Departamento de Urbanismo
Fdo. Guadalupe Escudero Cantor.

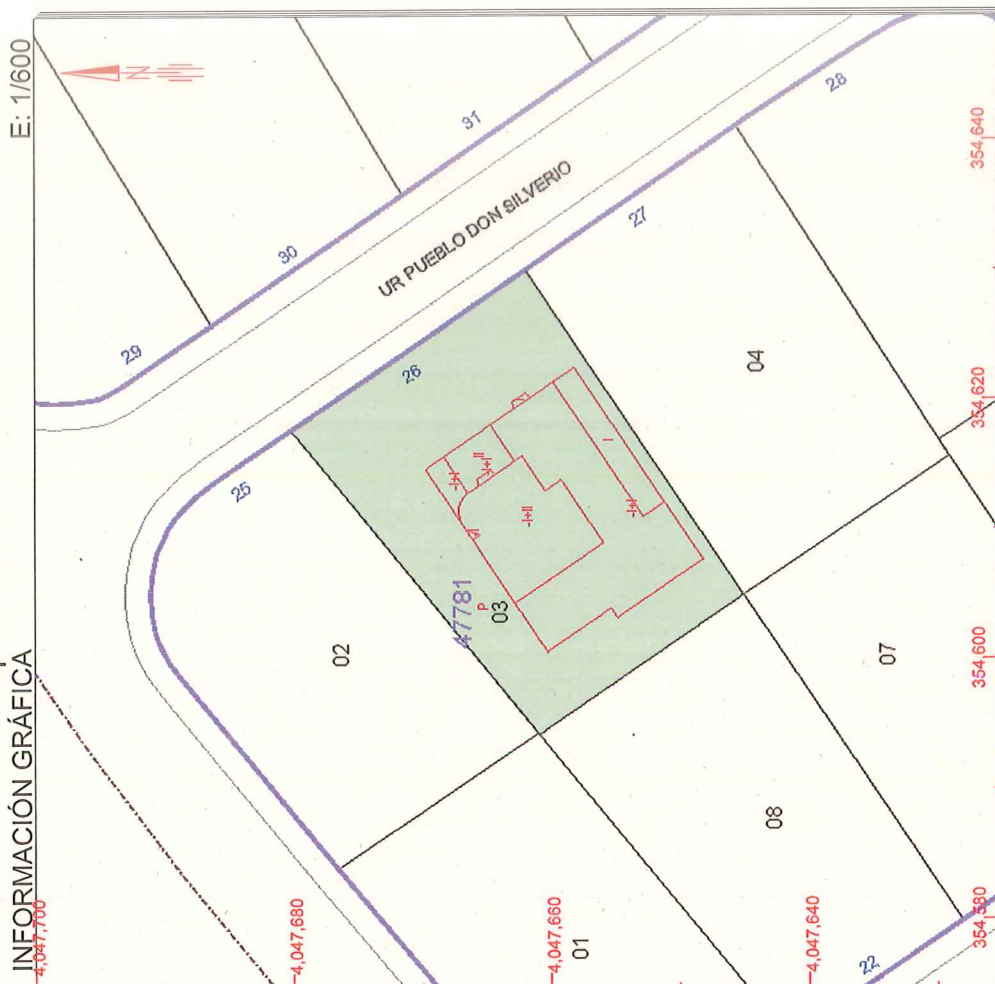

Este documento no es una certificación catastral, pero sus datos pueden ser verificados a través del 'Acceso a datos catastrales no protegidos' de la SEC.

Miércoles, 2 de Noviembre de 2016

354,640 Coordenadas U.T.M. Huso 30 ETRS89
 Límite de Manzana
 Límite de Parcela
 Límite de Construcciones
 Mobiliario y aceras
 Límite zona verde
 Hidrografía

CONSULTA DESCRIPTIVA Y GRÁFICA DE DATOS CATASTRALES

BIENES INMUEBLES DE NATURALEZA URBANA

Municipio de MIJAS Provincia de MÁLAGA

E: 1/600

INFORMACIÓN GRÁFICA

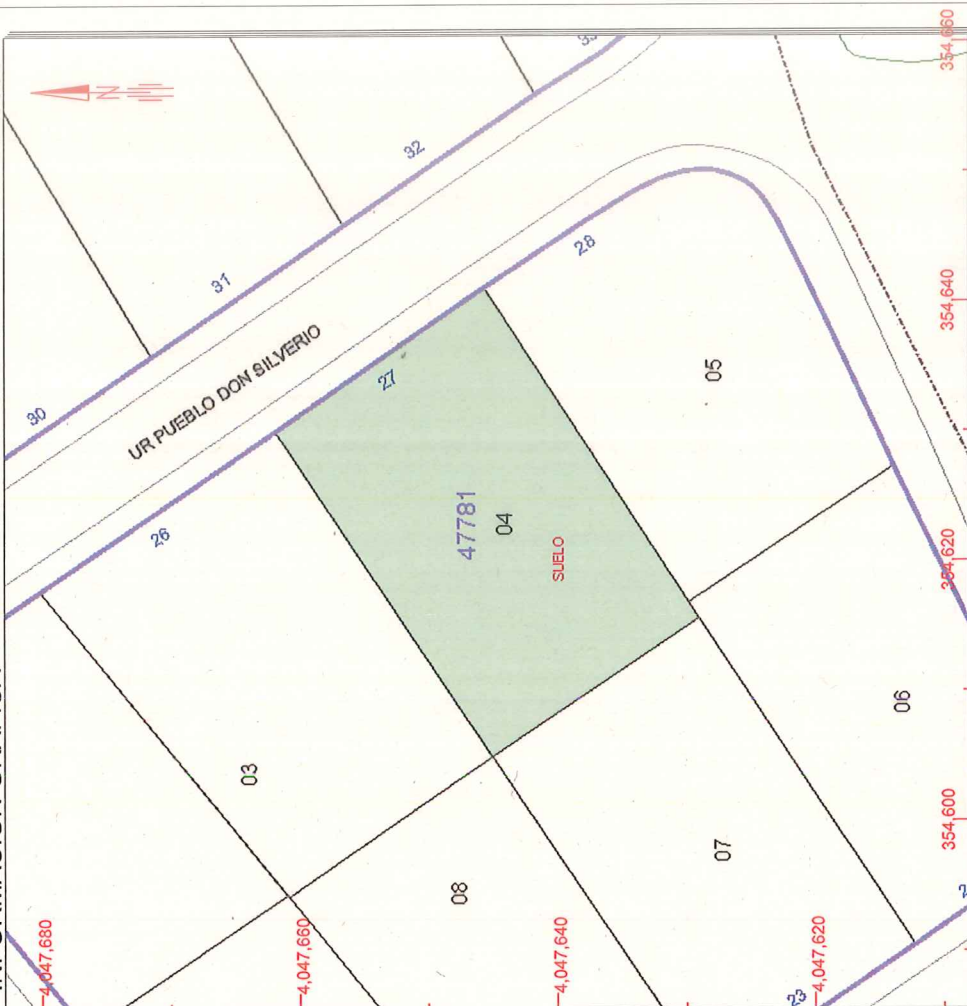

Este documento no es una certificación catastral, pero sus datos pueden ser verificados a través del 'Acceso a datos catastrales no protegidos' de la SEC.

Miércoles, 2 de Noviembre de 2016

354,660 Coordenadas U.T.M. Huso 30 ETRS89

- Límite de Manzana
- Límite de Parcela
- Límite de Construcciones
- Mobiliario y aceras
- Límite zona verde
- Hidrografía



REFERENCIA CATASTRAL DEL INMUEBLE
4778104UF5447N0001MT

DATOS DEL INMUEBLE

LOCALIZACIÓN	UR PUEBLO DON SILVERIO 27 PARCELA 27
	29651 MIJAS [MÁLAGA]
USO LOCAL PRINCIPAL	Deportivo
COEFICIENTE DE PARTICIPACIÓN	100,000000
AÑO CONSTRUCCIÓN	2007
SUPERFICIE CONSTRUIDA [m²]	40

DATOS DE LA FINCA A LA QUE PERTENECE EL INMUEBLE

SITUACIÓN	UR PUEBLO DON SILVERIO 27 PARCELA 27
	MIJAS [MÁLAGA]
SUPERFICIE CONSTRUIDA [m²]	40
SUPERFICIE GRÁFICA PARCELA [m²] TIPO DE FINCA	591
	Parcela construida sin división horizontal

APROBADO INICIALMENTE
CON FECHA:



19 ENE. 2017

EL SECRETARIO
P.D. 7350/2012
Departamento de Urbanismo
Fdo.: Iván Cuevas Núñez

APROBADO DEFINITIVAMENTE
CON FECHA:



27 JUN. 2017

P.D. Decreto nº 2017008472
Departamento de Urbanismo
Fdo. Guadalupe Escudero Canter

CONSULTA DESCRIPTIVA Y GRÁFICA DE DATOS CATASTRALES
BIENES INMUEBLES DE NATURALEZA URBANA
Municipio de MIJAS Provincia de MÁLAGA



GOBIERNO DE ESPAÑA

MINISTERIO DE HACIENDA Y ADMINISTRACIONES PÚBLICAS

SECRETARÍA DE ESTADO DE HACIENDA

DIRECCIÓN GENERAL DEL CATASTRO

Sede Electrónica del Catastro

REFERENCIA CATASTRAL DEL INMUEBLE
4778105UF5447N0001OT

DATOS DEL INMUEBLE

LOCALIZACIÓN	UR PUEBLO DON SILVERIO 28		
	29651 MIJAS [MÁLAGA]		
USO LOCAL PRINCIPAL	Residencial	AÑO CONSTRUCCIÓN	2003
COEFICIENTE DE PARTICIPACIÓN	100,000000	SUPERFICIE CONSTRUIDA [m²]	408

DATOS DE LA FINCA A LA QUE PERTENECE EL INMUEBLE

SITUACIÓN	UR PUEBLO DON SILVERIO 28	
	MIJAS [MÁLAGA]	
SUPERFICIE CONSTRUIDA [m²]	408	SUPERFICIE GRÁFICA PARCELA [m²] TIPO DE FINCA
		Parcela construida sin división horizontal
		595

ELEMENTOS DE CONSTRUCCIÓN

Uso	Escalera	Planta	Puerta	Superficie m²
APARCAMIENTO	1	SS	01	143
VIVIENDA	1	00	01	160
VIVIENDA	1	01	01	76
DEPORTIVO	1	00	02	29

APROBADO INICIALMENTE CON FECHA: 19.ENE.2017

EL SECRETARIO P.D. Decreto 7350/2012 Departamento de Urbanismo Fdo.: Iván Cuevas Núñez

APROBADO DEFINITIVAMENTE CON FECHA: 27.JUN.2017

P.D. Decreto nº 2617808472 Departamento de Urbanismo Fdo. Guadalupe Escudero Cantor.



Este documento no es una certificación catastral, pero sus datos pueden ser verificados a través del 'Acceso a datos catastrales no protegidos' de la SEC.

Miércoles, 2 de Noviembre de 2016

CONSULTA DESCRIPTIVA Y GRÁFICA DE DATOS CATASTRALES
BIENES INMUEBLES DE NATURALEZA URBANA
Municipio de MIJAS Provincia de MÁLAGA



GOBIERNO DE ESPAÑA

MINISTERIO DE HACIENDA Y ADMINISTRACIONES PÚBLICAS

SECRETARÍA DE ESTADO DE HACIENDA

DIRECCIÓN GENERAL DEL CATÁSTRO

Sede Electrónica del Catastro

REFERENCIA CATASTRAL DEL INMUEBLE
4778106UJF5447N0001KT

DATOS DEL INMUEBLE

LOCALIZACIÓN
UR PUEBLO DON SILVERIO 24
29651 MIJAS [MÁLAGA]

USO LOCAL PRINCIPAL
Residencial

COEFICIENTE DE PARTICIPACIÓN
100,000000

AÑO CONSTRUCCIÓN
2004

SUPERFICIE CONSTRUIDA [m²]
472

DATOS DE LA FINCA A LA QUE PERTENECE EL INMUEBLE

SITUACIÓN
UR PUEBLO DON SILVERIO 24
MIJAS [MÁLAGA]

SUPERFICIE CONSTRUIDA [m²]
472

SUPERFICIE GRÁFICA PARCELA [m²] TIPO DE FINCA
525 Parcela construida sin división horizontal

ELEMENTOS DE CONSTRUCCIÓN

Uso	Escalera	Planta	Puerta	Superficie m²
ALMACEN	1	SS	01	140
APARCAMIENTO	1	SS	02	31
VIVIENDA	1	00	01	129
PORCHE 100%	1	00	02	15
VIVIENDA	1	01	01	125
DEPORTIVO	1	00	03	32

APROBADO INICIALMENTE CON FECHA: 19 ENE. 2017

EL SECRETARIO P.D. Decreto 7350/2012 Departamento de Urbanismo Fdo.: Iván Cuevas Núñez

APROBADO DEFINITIVAMENTE CON FECHA: 27 JUN. 2017

P.D. Decreto nº 2017/808472 Departamento de Urbanismo Fdo. Guadalupe Escudero Cantón

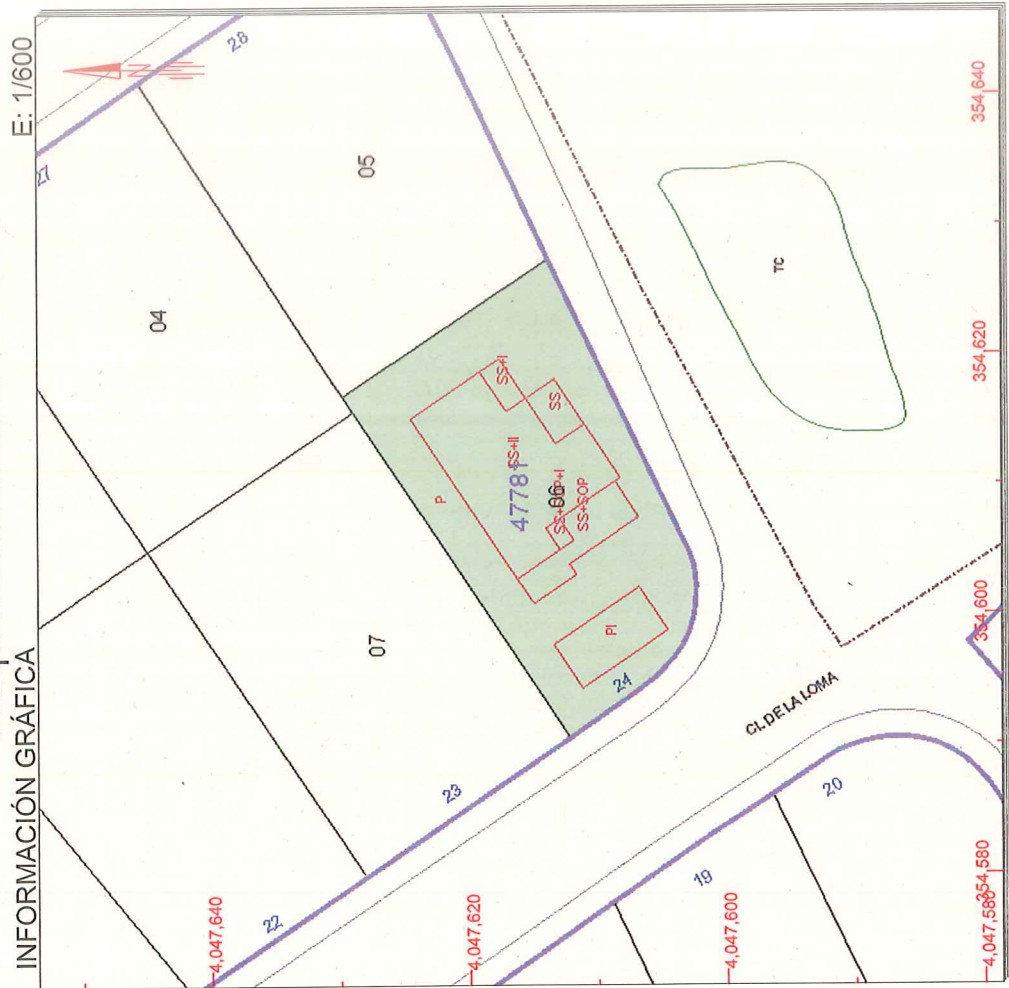

Este documento no es una certificación catastral, pero sus datos pueden ser verificados a través del 'Acceso a datos catastrales no protegidos' de la SEC.

Miércoles, 2 de Noviembre de 2016

- 354,640 Coordenadas U.T.M. Huso 30 ETRS89
- Limites de Manzana
- Limites de Parcela
- Limites de Construcciones
- Mobiliario y aceras
- Limites zona verde
- Hidrografía

CONSULTA DESCRIPTIVA Y GRÁFICA DE DATOS CATASTRALES BIENES INMUEBLES DE NATURALEZA URBANA

Municipio de MIJAS Provincia de MÁLAGA



REFERENCIA CATASTRAL DEL INMUEBLE
4778107UF5447N0001RT

DATOS DEL INMUEBLE

LOCALIZACIÓN	UR PUEBLO DON SILVERIO 23		
	29651 MIJAS [MÁLAGA]		
USO LOCAL PRINCIPAL	Residencial	AÑO CONSTRUCCIÓN	2006
COEFICIENTE DE PARTICIPACIÓN	100,000000	SUPERFICIE CONSTRUIDA [m²]	500

DATOS DE LA FINCA A LA QUE PERTENECE EL INMUEBLE

SITUACIÓN	UR PUEBLO DON SILVERIO 23		
	MIJAS [MÁLAGA]		
SUPERFICIE CONSTRUIDA [m²]	500	SUPERFICIE GRÁFICA PARCELA [m²] TIPO DE FINCA	Parcela construida sin división horizontal
			581

ELEMENTOS DE CONSTRUCCIÓN

Uso	Escalera	Planta	Puerta	Superficie m²
APARCAMIENTO	1	SS	01	85
VIVIENDA	1	SS	02	118
VIVIENDA	1	00	01	181
VIVIENDA	1	00	02	22
VIVIENDA	1	01	01	71
DEPORTIVO	1	00	03	23

APROBADO INICIALMENTE
CON FECHA:

19 ENE. 2017

EL SECRETARIO
P.D. 7350/2012
Departamento de Urbanismo
Fdo.: Iván Cuevas Núñez

APROBADO DEFINITIVAMENTE
CON FECHA:

27 JUN. 2017

P.D. 2017/008472
Departamento de Urbanismo
Fdo. Guadalupe Escudero Camarero

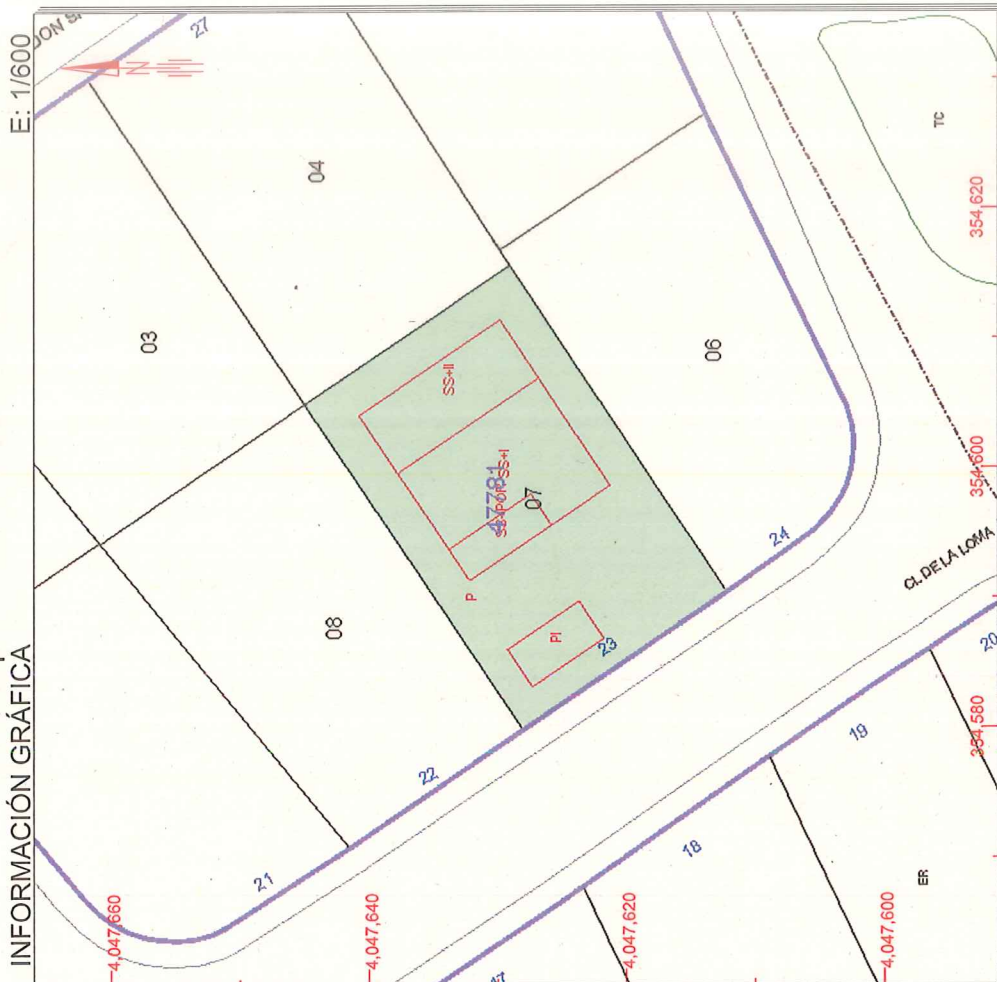

Este documento no es una certificación catastral, pero sus datos pueden ser verificados a través del 'Acceso a datos catastrales no protegidos' de la SEC.

Miércoles, 2 de Noviembre de 2016

354,620 Coordenadas U.T.M. Huso 30 ETRS89
354,620 Límite de Manzana
354,620 Límite de Parcela
354,620 Límite de Construcciones
354,620 Mobiliario y aceras
354,620 Límite zona verde
354,620 Hidrografía

CONSULTA DESCRIPTIVA Y GRÁFICA DE DATOS CATASTRALES
BIENES INMUEBLES DE NATURALEZA URBANA
Municipio de MIJAS Provincia de MÁLAGA



GOBIERNO DE ESPAÑA

MINISTERIO DE HACIENDA Y ADMINISTRACIONES PÚBLICAS

SECRETARÍA DE ESTADO DE HACIENDA

DIRECCIÓN GENERAL DEL CATASTRO

Sede Electrónica del Catastro

REFERENCIA CATASTRAL DEL INMUEBLE
4778108UF5447N0001DT

DATOS DEL INMUEBLE

LOCALIZACIÓN	UR PUEBLO DON SILVERIO 22 Suelo		
	29651 MIJAS [MÁLAGA]		
USO LOCAL PRINCIPAL	Suelo sin edif.	AÑO CONSTRUCCIÓN	
COEFICIENTE DE PARTICIPACIÓN	100,000000	SUPERFICIE CONSTRUIDA [m²]	--

DATOS DE LA FINCA A LA QUE PERTENECE EL INMUEBLE

SITUACIÓN	UR PUEBLO DON SILVERIO 22		
	MIJAS [MÁLAGA]		
SUPERFICIE CONSTRUIDA [m²]	--	SUPERFICIE GRÁFICA PARCELA [m²]	537
		TIPO DE FINCA	Suelo sin edificar

APROBADO INICIALMENTE
CON FECHA:



19 ENE. 2017

EL SECRETARIO
P.D. Decreto 7350/2012
Departamento de Urbanismo

Fdo.: Iván Cuevas Núñez



APROBADO DEFINITIVAMENTE
CON FECHA:

27 JUN. 2017

P.D. Decreto nº 2017088472
Departamento de Urbanismo
Fdo. Guadalupe Escudero Cantor.

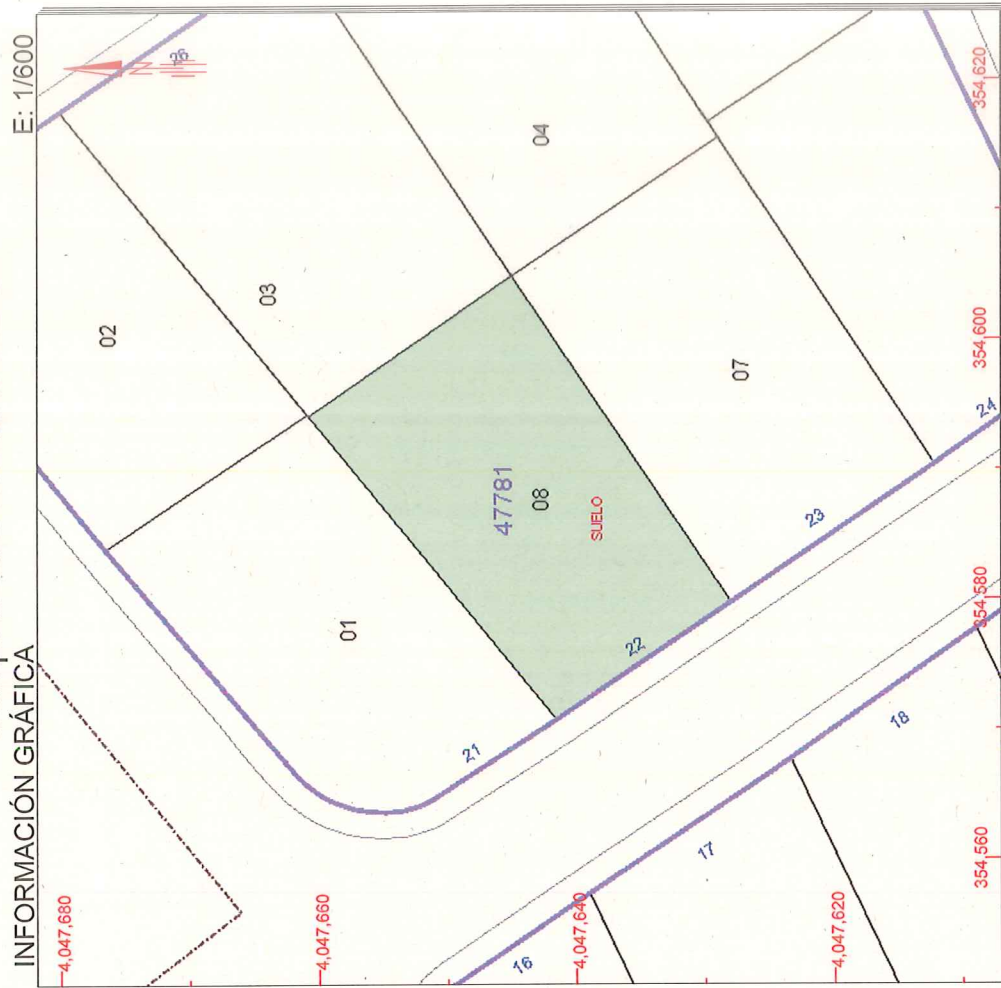

Este documento no es una certificación catastral, pero sus datos pueden ser verificados a través del 'Acceso a datos catastrales no protegidos' de la SEC.

Miércoles, 2 de Noviembre de 2016

- 354,620 Coordenadas U.T.M. Huso 30 ETRS89
- 354,620 Límite de Manzana
 - 354,620 Límite de Parcela
 - 354,620 Límite de Construcciones
 - 354,620 Mobiliario y aceras
 - 354,620 Límite zona verde
 - 354,620 Hidrografía

CONSULTA DESCRIPTIVA Y GRÁFICA DE DATOS CATASTRALES

BIENES INMUEBLES DE NATURALEZA URBANA

Municipio de MIJAS Provincia de MÁLAGA

INFORMACIÓN GRÁFICA

E: 1/600

REFERENCIA CATASTRAL DEL INMUEBLE

4778201UF5447N0001MT

DATOS DEL INMUEBLE

LOCALIZACIÓN	UR PUEBLO DON SILVERIO 29		
	29651 MIJAS [MÁLAGA]		
USO LOCAL PRINCIPAL	Residencial	AÑO CONSTRUCCIÓN	2007
COEFICIENTE DE PARTICIPACIÓN	100,000000	SUPERFICIE CONSTRUIDA [m²]	531

DATOS DE LA FINCA A LA QUE PERTENECE EL INMUEBLE

SITUACIÓN	UR PUEBLO DON SILVERIO 29		
	MIJAS [MÁLAGA]		
SUPERFICIE CONSTRUIDA [m²]	531	SUPERFICIE GRÁFICA PARCELA [m²]	515
Parcela construida sin división horizontal			

ELEMENTOS DE CONSTRUCCIÓN

Uso	Escalera	Planta	Puerta	Superficie m²
APARCAMIENTO	1	-1	01	168
VIVIENDA	1	00	01	164
VIVIENDA	1	01	01	164
DEPORTIVO	1	00	02	35

APROBADO DEFINITIVAMENTE CON FECHA: 27 JUN 2017

P.D. Decreto 2017008472
Departamento de Urbanismo
Fdo. Guadalupe Escudero Cantor.

APROBADO INICIALMENTE CON FECHA: 19 ENE. 2017

EL SECRETARIO
P.D. Decreto 7350/2012
Departamento de Urbanismo
Fdo. Iván Cuevas Núñez

Este documento no es una certificación catastral, pero sus datos pueden ser verificados a través del 'Acceso a datos catastrales no protegidos' de la SEC.

Miércoles , 2 de Noviembre de 2016

- 354,660 Coordenadas U.T.M. Huso 30 ETRS89
- Límite de Manzana
- Límite de Parcela
- Límite de Construcciones
- Mobiliario y aceras
- Límite zona verde
- Hidrografía

CONSULTA DESCRIPTIVA Y GRÁFICA DE DATOS CATASTRALES
BIENES INMUEBLES DE NATURALEZA URBANA
Municipio de MIJAS Provincia de MÁLAGA

E: 1/600

INFORMACIÓN GRÁFICA

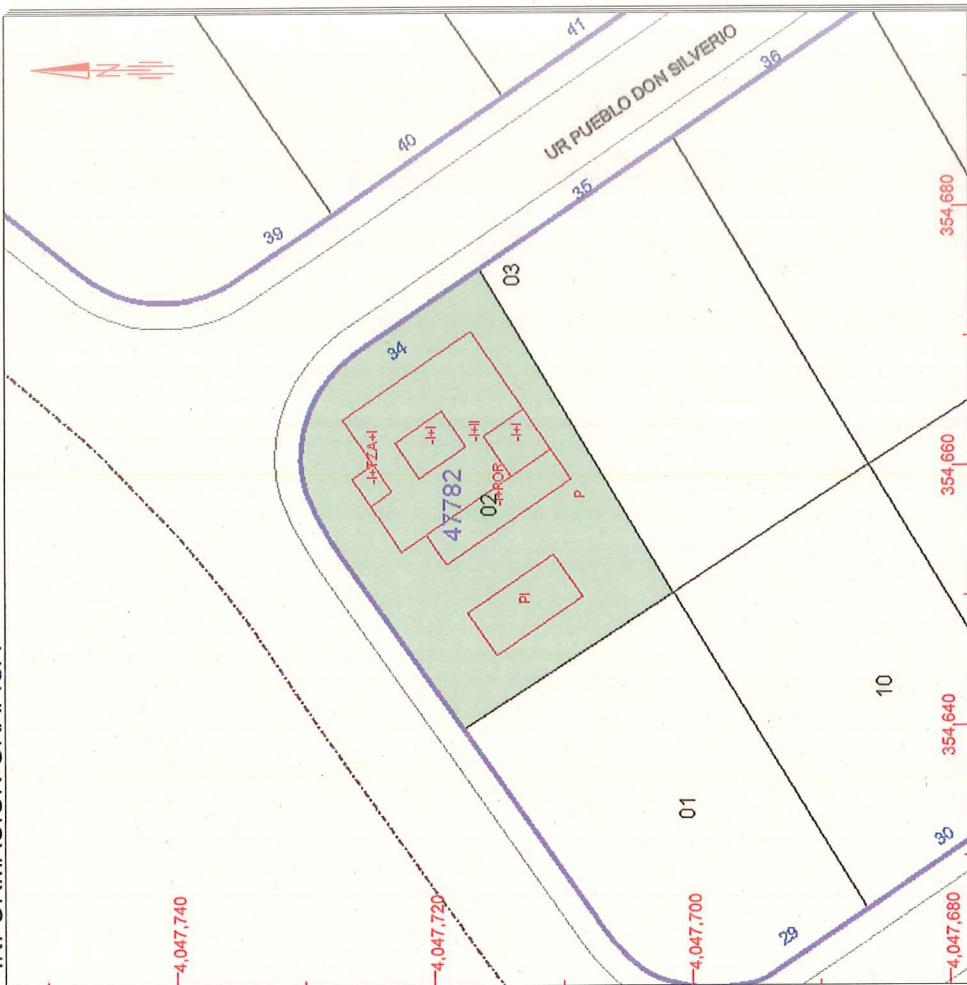

Este documento no es una certificación catastral, pero sus datos pueden ser verificados a través del 'Acceso a datos catastrales no protegidos' de la SEC.

Miércoles, 2 de Noviembre de 2016

354,680 Coordenadas U.T.M. Huso 30 ETRS89

- Límite de Manzana
- Límite de Parcela
- Límite de Construcciones
- Mobiliario y aceras
- Límite zona verde
- Hidrografía

DATOS DEL INMUEBLE

LOCALIZACIÓN
UR PUEBLO DON SILVERIO 34
29651 MIJAS [MÁLAGA]

USO LOCAL PRINCIPAL
Residencial

AÑO CONSTRUCCIÓN
2007

COEFICIENTE DE PARTICIPACIÓN
100,000000

SUPERFICIE CONSTRUIDA [m²]
496

DATOS DE LA FINCA A LA QUE PERTENECE EL INMUEBLE

SITUACIÓN
UR PUEBLO DON SILVERIO 34
MIJAS [MÁLAGA]

SUPERFICIE CONSTRUIDA [m²]
496

SUPERFICIE GRÁFICA PARCELA [m²] TIPO DE FINCA
570 Parcela construida sin división horizontal

ELEMENTOS DE CONSTRUCCIÓN

Uso	Escalera	Planta	Puerta	Superficie m²
APARCAMIENTO	1	-1	01	178
VIVIENDA	1	00	01	140
PORCHE 100%	1	00	02	38
VIVIENDA	1	01	01	108
DEPORTIVO	1	00	03	32

APROBADO DEFINITIVAMENTE
CON FECHA: 27 JUN. 2017

APROBADO INICIALMENTE
CON FECHA: 19 ENE. 2017

EL SECRETARIO
P.D. Decreto 7350/2012
Departamento de Urbanismo
Fdo.: Iván Cuevas Núñez

P.D. Decreto nº 2017068472
Departamento de Urbanismo
Fdo. Guadalupe Escudero Carlor.

CONSULTA DESCRIPTIVA Y GRÁFICA DE DATOS CATASTRALES
BIENES INMUEBLES DE NATURALEZA URBANA
Municipio de MIJAS Provincia de MÁLAGA



GOBIERNO DE ESPAÑA



MINISTERIO DE HACIENDA Y ADMINISTRACIONES PÚBLICAS



SECRETARÍA DE ESTADO



DIRECCIÓN GENERAL DEL CATASTRO



Sede Electrónica del Catastro

REFERENCIA CATASTRAL DEL INMUEBLE
4778203UF5447N0001KT

DATOS DEL INMUEBLE

LOCALIZACIÓN	UR PUEBLO DON SILVERIO 35
	29651 MIJAS [MÁLAGA]
USO LOCAL PRINCIPAL	Residencial
COEFICIENTE DE PARTICIPACIÓN	100,000000
AÑO CONSTRUCCIÓN	2008
SUPERFICIE CONSTRUÍDA [m²]	557

DATOS DE LA FINCA A LA QUE PERTENECE EL INMUEBLE

SITUACIÓN	UR PUEBLO DON SILVERIO 35
	MIJAS [MÁLAGA]
SUPERFICIE CONSTRUÍDA [m²]	557
SUPERFICIE GRÁFICA PARCELA [m²] TIPO DE FINCA	533 Parcela construida sin división horizontal

ELEMENTOS DE CONSTRUCCIÓN

Uso	Escalera	Planta	Puerta	Superficie m²
APARCAMIENTO	1	-1	01	189
VIVIENDA	1	00	01	172
PORCHE 100%	1	00	02	17
VIVIENDA	1	01	01	138
VIVIENDA	1	02	01	11
DEPORTIVO	1	00	03	30

APROBADO DEFINITIVAMENTE CON FECHA: 27 JUN 2017

P.D. Decreto 2017/008472
Departamento de Urbanismo
Fdo. Guadalupe Escudero Carrón

APROBADO INICIALMENTE CON FECHA: 19 ENE 2017

EL SECRETARIO
Decreto 7350/2012
Departamento de Urbanismo
Fdo. Iván Cuevas Núñez

E: 1/600

INFORMACIÓN GRÁFICA

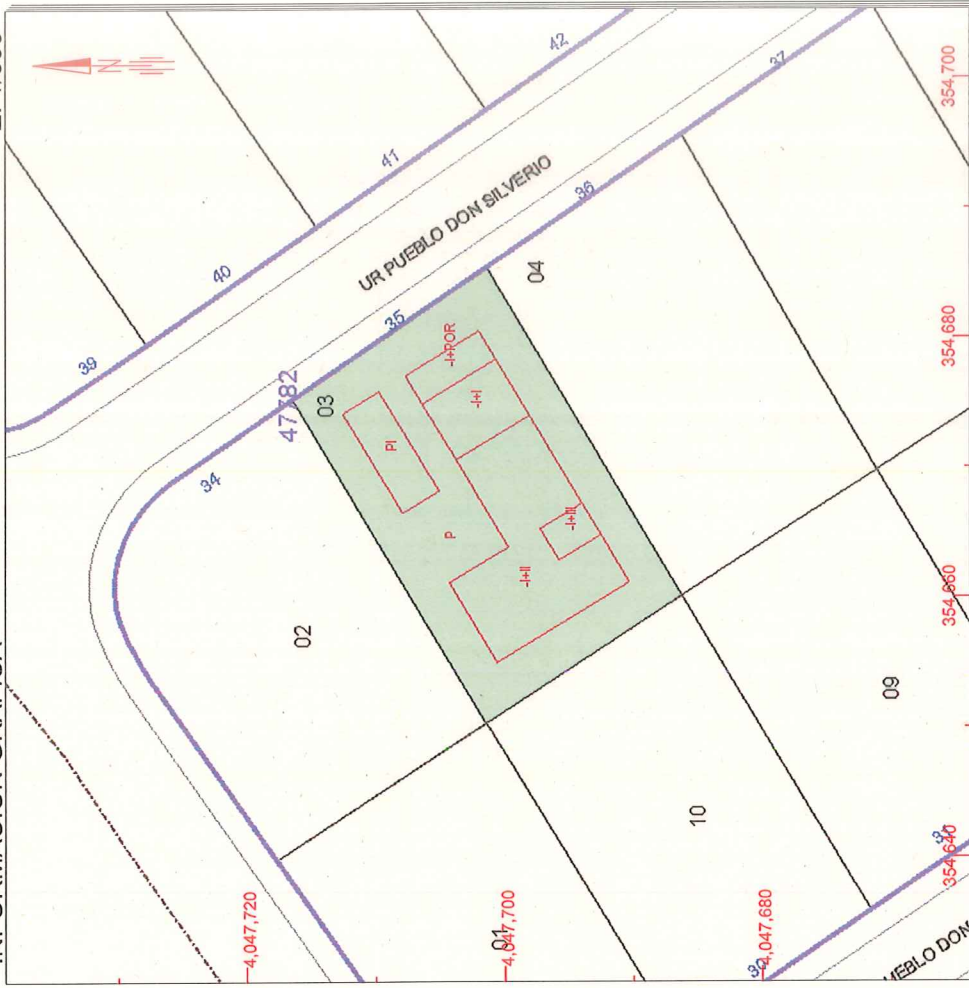

Este documento no es una certificación catastral, pero sus datos pueden ser verificados a través del 'Acceso a datos catastrales no protegidos' de la SEC.

Miércoles, 2 de Noviembre de 2016

- 354,700 Coordenadas U.T.M. Huso 30 ETRS89
- 354,680 Límite de Manzana
- 354,660 Límite de Parcela
- 354,640 Límite de Construcciones
- 354,620 Mobiliario y aceras
- 354,600 Límite zona verde
- 354,580 Hidrografía

CONSULTA DESCRIPTIVA Y GRÁFICA DE DATOS CATASTRALES
BIENES INMUEBLES DE NATURALEZA URBANA
Municipio de MIJAS Provincia de MÁLAGA



GOBIERNO DE ESPAÑA

MINISTERIO DE HACIENDA Y ADMINISTRACIONES PÚBLICAS

SECRETARÍA DE ESTADO DE HACIENDA

DIRECCIÓN GENERAL DEL CATASTRO

Sede Electrónica del Catastro

E: 1/600

INFORMACIÓN GRÁFICA

REFERENCIA CATASTRAL DEL INMUEBLE
4778204UF5447N0001RT

DATOS DEL INMUEBLE

LOCALIZACIÓN
UR PUEBLO DON SILVERIO 36
29651 MIJAS [MÁLAGA]

USO LOCAL PRINCIPAL
Residencial

COEFICIENTE DE PARTICIPACIÓN
100,000000

AÑO CONSTRUCCIÓN
2006

SUPERFICIE CONSTRUIDA [m²]
456

DATOS DE LA FINCA A LA QUE PERTENECE EL INMUEBLE

SITUACIÓN
UR PUEBLO DON SILVERIO 36
MIJAS [MÁLAGA]

SUPERFICIE CONSTRUIDA [m²]
456

SUPERFICIE GRÁFICA PARCELA [m²] TIPO DE FINCA
539 Parcela construida sin división horizontal

ELEMENTOS DE CONSTRUCCIÓN

Uso	Escalera	Planta	Puerta	Superficie m²
APARCAMIENTO	1	-1	01	170
VIVIENDA	1	00	01	118
PORCHE 100%	1	00	02	28
ALMACÉN	1	00	03	6
VIVIENDA	1	01	01	94
VIVIENDA	1	02	01	7
DEPORTIVO	1	00	04	33

APROBADO INICIALMENTE
CON FECHA:

19 ENE 2017
P. SECRETARÍA DE ESTADO DE HACIENDA
Departamento de Urbanismo
Edo.: Iván Cuevas Núñez

APROBADO DEFINITIVAMENTE
CON FECHA:

27 JUN 2017
P.D. SECRETARÍA DE ESTADO DE HACIENDA
Departamento de Urbanismo
Guilherme Escudero Cantón

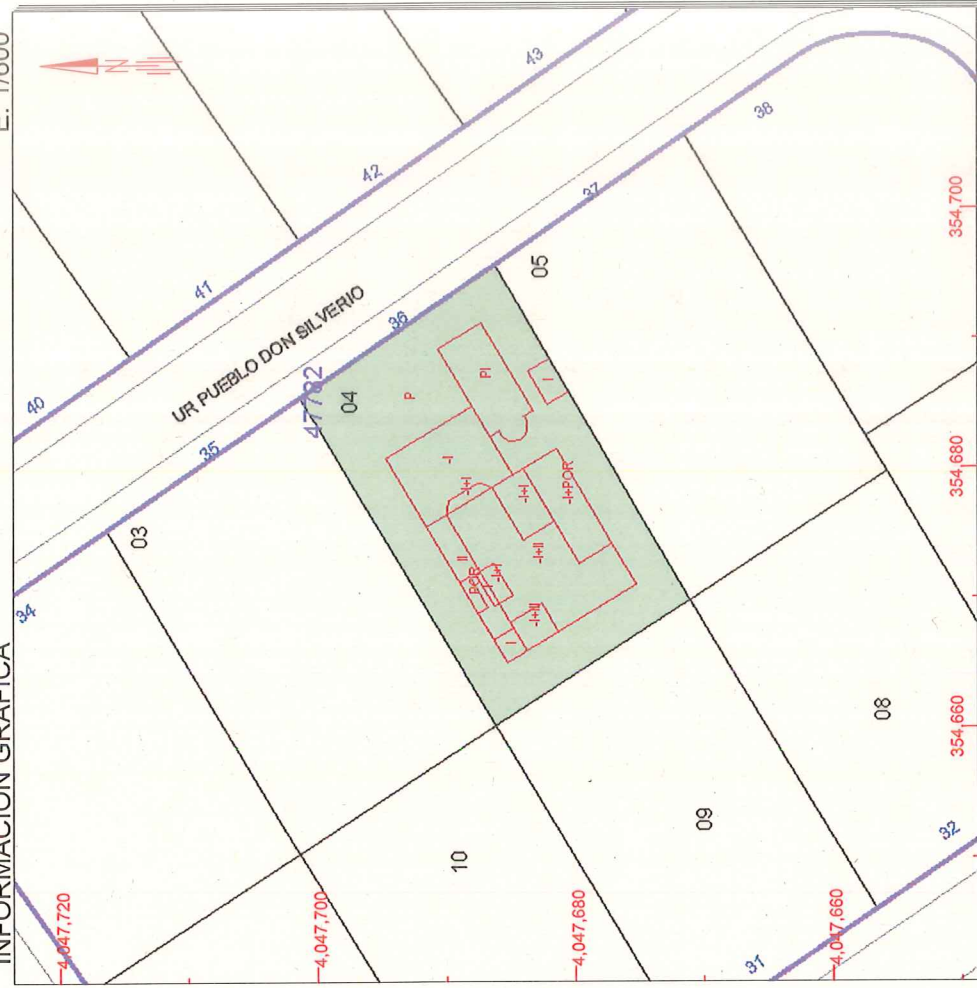

Este documento no es una certificación catastral, pero sus datos pueden ser verificados a través del 'Acceso a datos catastrales no protegidos' de la SEC.

Miércoles, 2 de Noviembre de 2016

- 354,700 Coordenadas U.T.M. Huso 30 ETRS89
- Límite de Manzana
- Límite de Parcela
- Límite de Construcciones
- Mobiliario y aceras
- Límite zona verde
- Hidrografía

CONSULTA DESCRIPTIVA Y GRÁFICA DE DATOS CATASTRALES
BIENES INMUEBLES DE NATURALEZA URBANA
Municipio de MIJAS Provincia de MÁLAGA



GOBIERNO DE ESPAÑA

MINISTERIO DE HACIENDA Y ADMINISTRACIONES PÚBLICAS

SECRETARÍA DE ESTADO DE HACIENDA

DIRECCIÓN GENERAL DEL CATASTRO

Sede Electrónica del Catastro

E: 1/600

INFORMACIÓN GRÁFICA

REFERENCIA CATASTRAL DEL INMUEBLE
4778205UF5447N0001DT

DATOS DEL INMUEBLE

LOCALIZACIÓN	UR PUEBLO DON SILVERIO 37		
	29651 MIJAS [MÁLAGA]		
USO LOCAL PRINCIPAL	Residencial	AÑO CONSTRUCCIÓN	2006
COEFICIENTE DE PARTICIPACIÓN	100,000000	SUPERFICIE CONSTRUIDA [m²]	207

DATOS DE LA FINCA A LA QUE PERTENECE EL INMUEBLE

SITUACIÓN	UR PUEBLO DON SILVERIO 37	
	MIJAS [MÁLAGA]	
SUPERFICIE CONSTRUIDA [m²]	207	SUPERFICIE GRÁFICA PARCELA [m²] TIPO DE FINCA
		Parcela construida sin división horizontal
		545

ELEMENTOS DE CONSTRUCCIÓN

Uso	Escalera	Planta	Puerta	Superficie m²
VIVIENDA	1	00	01	126
PORCHE 100%	1	00	02	4
VIVIENDA	1	01	01	58
DEPORTIVO	1	00	03	19

APROBADO DEFINITIVAMENTE CON FECHA: 27 JUN. 2017

P.D. Decreto 2617008472
Departamento de Urbanismo
Edu. Guadalupe Escudero Canto

APROBADO INICIALMENTE CON FECHA: 19 ENE. 2017

EL SECRETARIO
P.D. Decreto 7350/2012
Departamento de Urbanismo
Edu.: Iván Cuevas Núñez

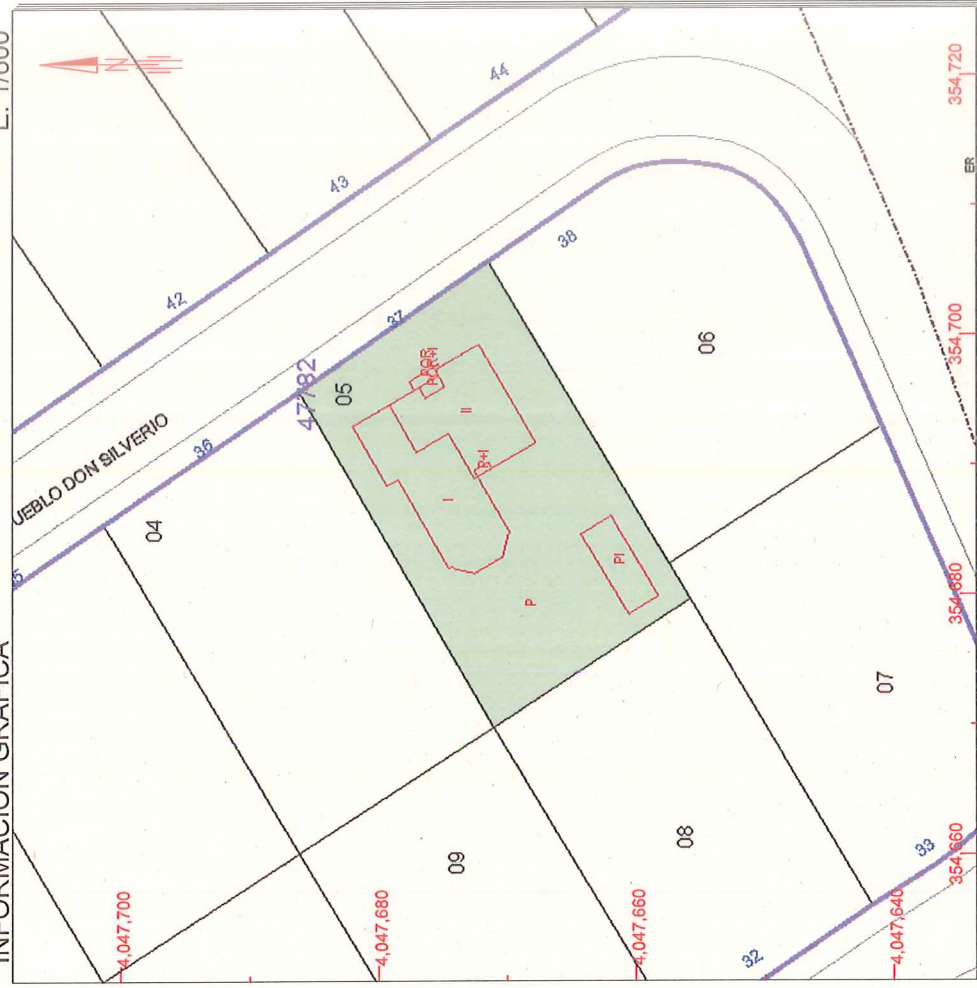

Este documento no es una certificación catastral, pero sus datos pueden ser verificados a través del 'Acceso a datos catastrales no protegidos' de la SEC.

Miércoles, 2 de Noviembre de 2016

- 354,720 Coordenadas U.T.M. Huso 30 ETRS89
- Límite de Manzana
- Límite de Parcela
- Límite de Construcciones
- Mobiliario y aceras
- Límite zona verde
- Hidrografía

CONSULTA DESCRIPTIVA Y GRÁFICA DE DATOS CATASTRALES BIENES INMUEBLES DE NATURALEZA URBANA

Municipio de MIJAS Provincia de MÁLAGA

E: 1/600

INFORMACIÓN GRÁFICA

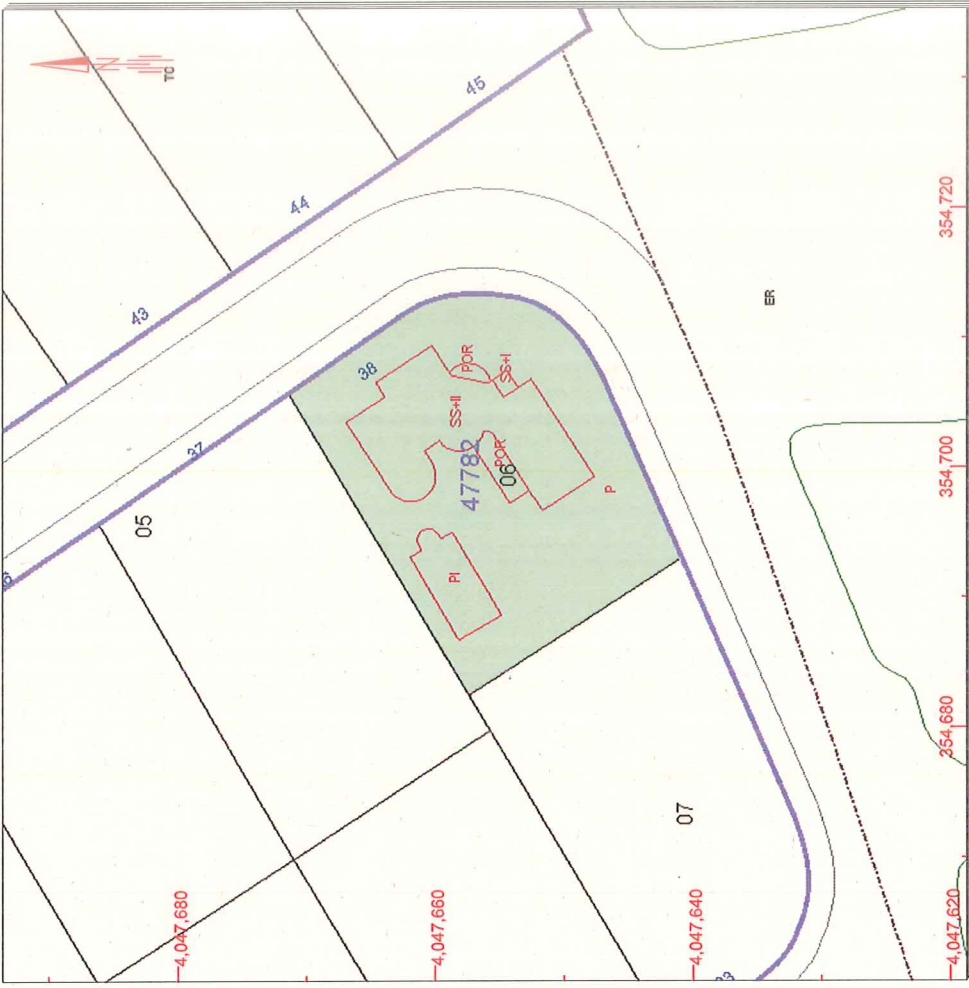

Este documento no es una certificación catastral, pero sus datos pueden ser verificados a través del 'Acceso a datos catastrales no protegidos' de la SEC.

Miércoles, 2 de Noviembre de 2016

354,720 Coordenadas U.T.M. Huso 30 ETRS89

- 354,720 Límite de Manzana
- Límite de Parcela
- Límite de Construcciones
- Mobiliario y aceras
- Límite zona verde
- Hidrografía

GOBIERNO DE ESPAÑA

MINISTERIO DE HACIENDA Y ADMINISTRACIONES PÚBLICAS

SECRETARÍA DE ESTADO DE HACIENDA

DIRECCIÓN GENERAL DEL CATASTRO

Sede Electrónica del Catastro

REFERENCIA CATASTRAL DEL INMUEBLE
4778206UF5447N0001XT

DATOS DEL INMUEBLE

LOCALIZACIÓN	
UR PUEBLO DON SILVERIO 38	
29651 MIJAS [MÁLAGA]	
USO LOCAL PRINCIPAL	Residencial
COEFICIENTE DE PARTICIPACIÓN	100,000000
AÑO CONSTRUCCIÓN	2006
SUPERFICIE CONSTRUIDA [m²]	394

DATOS DE LA FINCA A LA QUE PERTENECE EL INMUEBLE

SITUACIÓN	
UR PUEBLO DON SILVERIO 38	
MIJAS [MÁLAGA]	
SUPERFICIE CONSTRUIDA [m²]	394
SUPERFICIE GRÁFICA PARCELA [m²] TIPO DE FINCA	554 Parcela construida sin división horizontal

ELEMENTOS DE CONSTRUCCIÓN

Uso	Escala	Planta	Puerta	Superficie m²
APARCAMIENTO	1	SS	01	120
VIVIENDA	1	00	01	126
VIVIENDA	1	01	01	118
DEPORTIVO	1	00	02	30

APROBADO DEFINITIVAMENTE CON FECHA:

27 JUN 2017

P.D. Escudero 201700347

Departamento de Urbanismo

Fdo. Guadalupe Escudero Carrero

APROBADO INICIALMENTE CON FECHA:

19 ENE 2017

SECRETARIO

7350/2012

Departamento de Urbanismo

Fdo. Iván Cuevas Núñez

CONSULTA DESCRIPTIVA Y GRÁFICA DE DATOS CATASTRALES

BIENES INMUEBLES DE NATURALEZA URBANA

Municipio de MIJAS Provincia de MÁLAGA

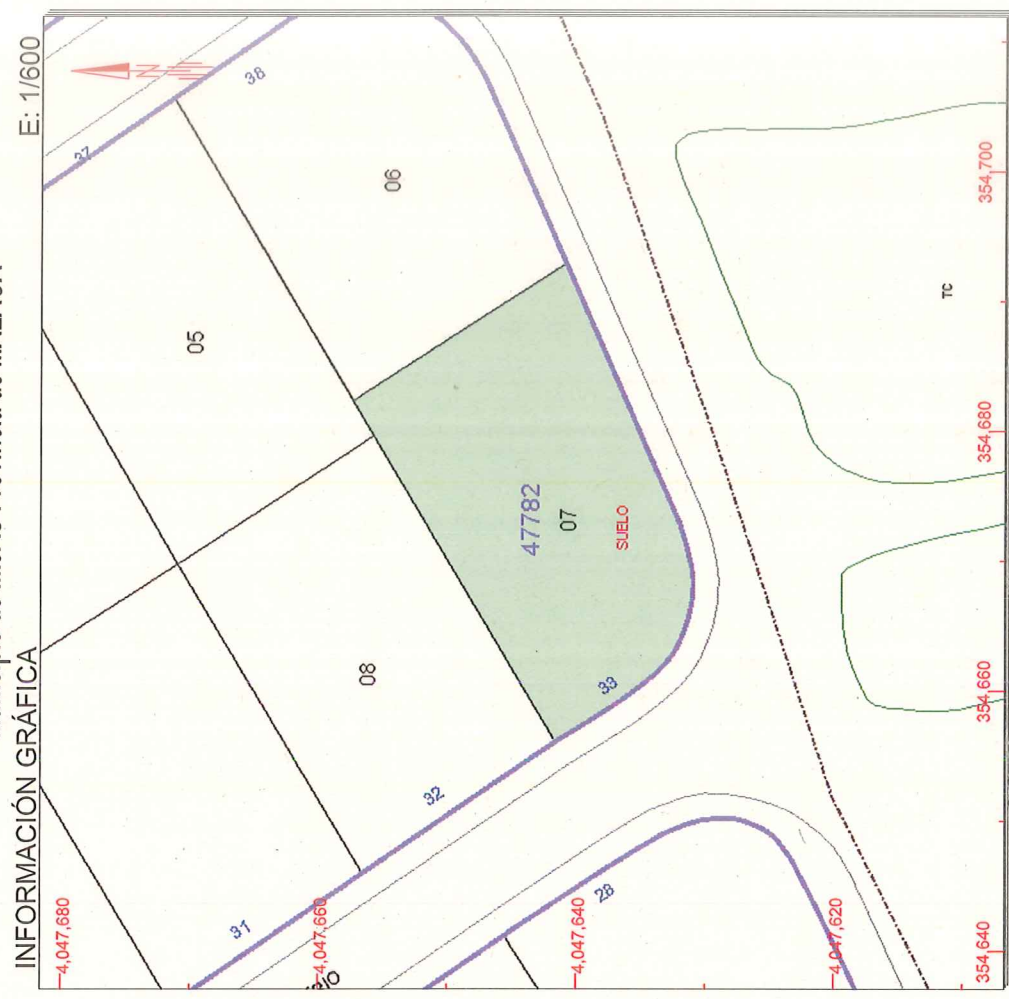

Este documento no es una certificación catastral, pero sus datos pueden ser verificados a través del 'Acceso a datos catastrales no protegidos' de la SEC.

Miércoles, 2 de Noviembre de 2016

354,700 Coordenadas U.T.M. Huso 30 ETRS89

- Límite de Manzana
- Límite de Parcela
- Límite de Construcciones
- Mobiliario y aceras
- Límite zona verde
- Hidrografía

DATOS DEL INMUEBLE

LOCALIZACIÓN

UR PUEBLO DON SILVERIO 33

29651 MIJAS [MÁLAGA]

USO LOCAL PRINCIPAL

Residencial

COEFICIENTE DE PARTICIPACIÓN

100,000000

AÑO CONSTRUCCIÓN

2004

SUPERFICIE CONSTRUIDA [m²]

394

DATOS DE LA FINCA A LA QUE PERTENECE EL INMUEBLE

SITUACIÓN

UR PUEBLO DON SILVERIO 33

MIJAS [MÁLAGA]

SUPERFICIE CONSTRUIDA [m²]

394

SUPERFICIE GRÁFICA PARCELA [m²]

528

TIPO DE FINCA

Parcela construida sin división horizontal

ELEMENTOS DE CONSTRUCCIÓN

Uso	Escalera	Planta	Puerta	Superficie m²
ALMACEN	1	SS	01	53
APARCAMIENTO	1	SS	02	83
VIVIENDA	1	00	01	141
PORCHE 100%	1	00	02	10
VIVIENDA	1	01	01	77
DEPORTIVO	1	00	03	30

APROBADO DEFINITIVAMENTE CON FECHA: 27 JUN 2017

APROBADO INICIALMENTE CON FECHA: 19 ENE 2017

EL SECRETARIO

P.O. 7350/2012

Departamento de Urbanismo

Fdo.: Iván Cuevas Núñez

P.O. 2017000472

Departamento de Urbanismo

Fdo.: Guadalupe Escudero Cantor

CONSULTA DESCRIPTIVA Y GRÁFICA DE DATOS CATASTRALES
BIENES INMUEBLES DE NATURALEZA URBANA
Municipio de MIJAS Provincia de MÁLAGA
INFORMACIÓN GRÁFICA

E: 1/600

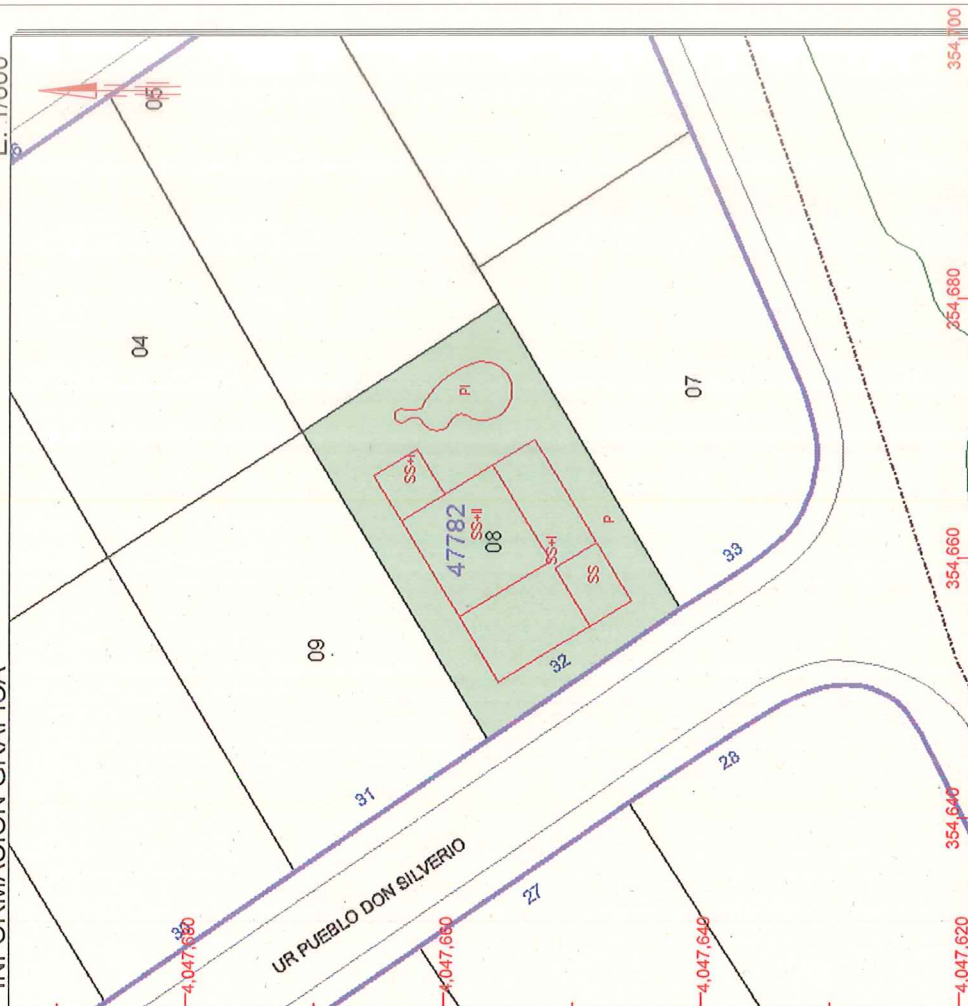

Este documento no es una certificación catastral, pero sus datos pueden ser verificados a través del 'Acceso a datos catastrales no protegidos' de la SEC.

Miércoles, 2 de Noviembre de 2016

354,700 Coordenadas U.T.M. Huso 30 ETRS89

- Límite de Manzana
- Límite de Parcela
- Límite de Construcciones
- Mobiliario y aceras
- Límite zona verde
- Hidrografía

GOBIERNO DE ESPAÑA
MINISTERIO DE HACIENDA Y ADMINISTRACIONES PÚBLICAS
SECRETARÍA DE ESTADO DE HACIENDA
DIRECCIÓN GENERAL DEL CATASTRO
Sede Electrónica del Catastro

REFERENCIA CATASTRAL DEL INMUEBLE
4778208UF5447N0001JT

DATOS DEL INMUEBLE

LOCALIZACIÓN	UR PUEBLO DON SILVERIO 32 PARCELA 32		
	29651 MIJAS [MÁLAGA]		
USO LOCAL PRINCIPAL	Residencial	AÑO CONSTRUCCIÓN	2004
COEFICIENTE DE PARTICIPACIÓN	100,000000	SUPERFICIE CONSTRUIDA [m²]	463

DATOS DE LA FINCA A LA QUE PERTENECE EL INMUEBLE

SITUACIÓN	UR PUEBLO DON SILVERIO 32 PARCELA 32		
	MIJAS [MÁLAGA]		
SUPERFICIE CONSTRUIDA [m²]	463	SUPERFICIE GRÁFICA PARCELA [m²]	501
Parcela construida sin división horizontal			

ELEMENTOS DE CONSTRUCCIÓN

Uso	Escalera	Planta	Puerta	Superficie m²
APARCAMIENTO	1	SS	01	118
ALMACEN	1	SS	02	74
VIVIENDA	1	00	01	155
PORCHE 100%	1	00	02	17
VIVIENDA	1	01	01	72
DEPORTIVO	1	00	03	27

APROBADO DEFINITIVAMENTE CON FECHA: 27 JUN 2017

EL SECRETARIO
P.D. Decreto 7350/2012
Departamento de Urbanismo
Fdo.: Iván Cuevas Núñez

APROBADO INICIALMENTE CON FECHA: 19 ENE 2017

CONSULTA DESCRIPTIVA Y GRÁFICA DE DATOS CATASTRALES

BIENES INMUEBLES DE NATURALEZA URBANA

Municipio de MIJAS Provincia de MÁLAGA



GOBIERNO DE ESPAÑA



MINISTERIO DE HACIENDA Y ADMINISTRACIONES PÚBLICAS



SECRETARÍA DE ESTADO DE HACIENDA
DIRECCIÓN GENERAL DEL CATASTRO
Sede Electrónica del Catastro

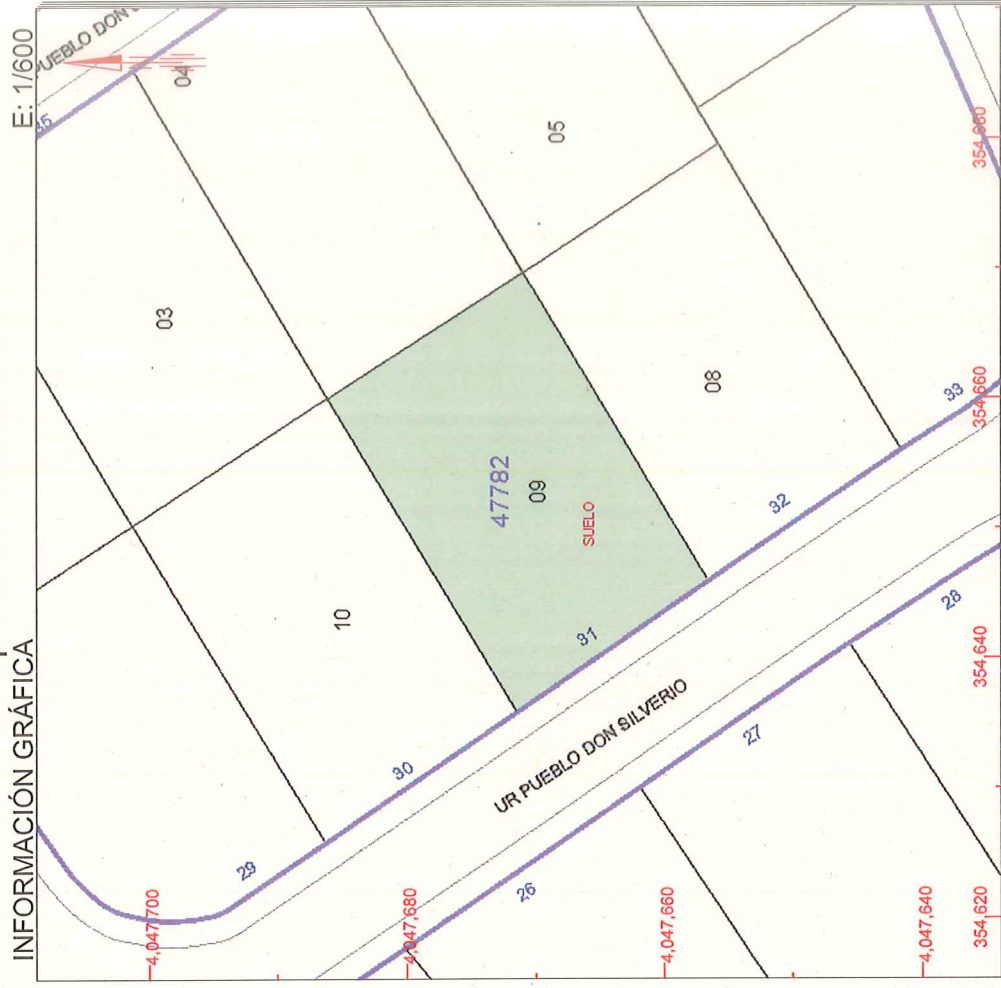

Este documento no es una certificación catastral, pero sus datos pueden ser verificados a través del 'Acceso a datos catastrales no protegidos' de la SEC.

Miércoles, 2 de Noviembre de 2016

Coordenadas U.T.M. Huso 30 ETRS89

- 354,680 Límite de Manzana
- 354,660 Límite de Parcela
- 354,640 Límite de Construcciones
- 354,620 Mobiliario y aceras
- 354,600 Límite zona verde
- 354,580 Hidrografía

DATOS DEL INMUEBLE

REFERENCIA CATASTRAL DEL INMUEBLE
4778209UF5447N0001ET

LOCALIZACIÓN
UR PUEBLO DON SILVERIO 31 Suelo

29651 MIJAS [MÁLAGA]

USO LOCAL PRINCIPAL
Suelo sin edif.

COEFICIENTE DE PARTICIPACIÓN
100,000000

AÑO CONSTRUCCIÓN
--

SUPERFICIE CONSTRUIDA [m²]
--

DATOS DE LA FINCA A LA QUE PERTENECE EL INMUEBLE

SITUACIÓN
UR PUEBLO DON SILVERIO 31

MIJAS [MÁLAGA]

SUPERFICIE CONSTRUIDA [m²]
--

SUPERFICIE GRÁFICA PARCELA [m²] TIPO DE FINCA
505 Suelo sin edificar

APROBADO INICIALMENTE CON FECHA:

19 ENE. 2017

EL SECRETARIO
P.D. Decreto 7350/2012
Departamento de Urbanismo
Fdo.: Iván Cuevas Núñez

APROBADO DEFINITIVAMENTE CON FECHA:

27 JUN. 2017

P.D. Decreto nº 2017008472
Departamento de Urbanismo
Fdo. Guadalupe Escudero Cantor.

CONSULTA DESCRIPTIVA Y GRÁFICA DE DATOS CATASTRALES
BIENES INMUEBLES DE NATURALEZA URBANA

Municipio de MIJAS Provincia de MÁLAGA

INFORMACIÓN GRÁFICA

E: 1/600

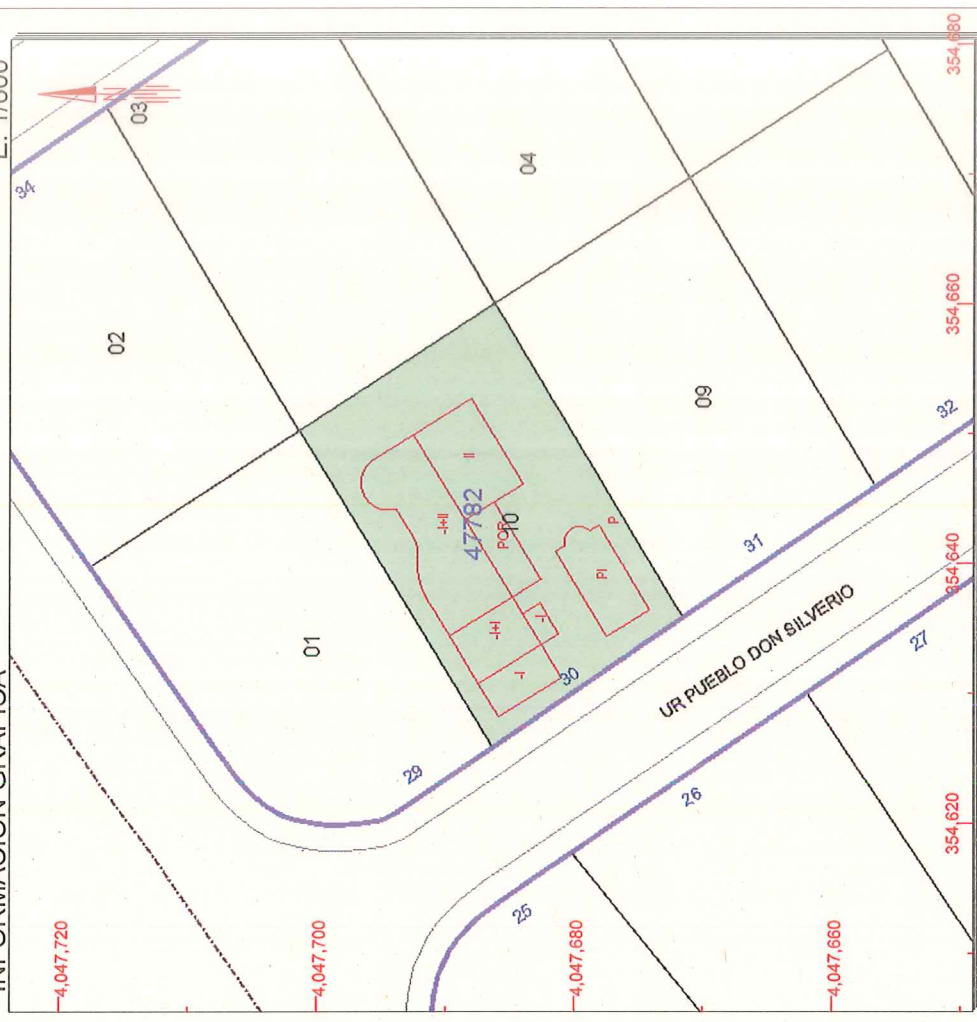

Este documento no es una certificación catastral, pero sus datos pueden ser verificados a través del 'Acceso a datos catastrales no protegidos' de la SEC.

Miércoles, 2 de Noviembre de 2016

354,680 Coordenadas U.T.M. Huso 30 ETRS89

- Límite de Manzana
- Límite de Parcela
- Límite de Construcciones
- Mobiliario y aceras
- Límite zona verde
- Hidrografía

GOBIERNO DE ESPAÑA
MINISTERIO DE HACIENDA Y ADMINISTRACIONES PÚBLICAS
SECRETARÍA DE ESTADO
DIRECCIÓN GENERAL DEL CATASTRO
Sede Electrónica del Catastro

REFERENCIA CATASTRAL DEL INMUEBLE
4778210UF5447N0001IT

DATOS DEL INMUEBLE

LOCALIZACIÓN
UR PUEBLO DON SILVERIO 30
29651 MIJAS [MÁLAGA]

USO LOCAL PRINCIPAL
Residencial

COEFICIENTE DE PARTICIPACIÓN
100,000000

AÑO CONSTRUCCIÓN
2007

SUPERFICIE CONSTRUIDA [m²]
431

DATOS DE LA FINCA A LA QUE PERTENECE EL INMUEBLE

SITUACIÓN
UR PUEBLO DON SILVERIO 30
MIJAS [MÁLAGA]

SUPERFICIE CONSTRUIDA [m²]
431

SUPERFICIE GRÁFICA PARCELA [m²] TIPO DE FINCA
513 Parcela construida sin división horizontal

ELEMENTOS DE CONSTRUCCIÓN

Uso	Escalera	Planta	Puerta	Superficie m²
APARCAMIENTO	1	-1	01	126
VIVIENDA	1	00	01	139
PORCHE 100%	1	00	02	18
VIVIENDA	1	01	01	116
DEPORTIVO	1	00	03	32

APROBADO DEFINITIVAMENTE CON FECHA: 27 JUN 2017
Fdo. Guadalupe Escudero Camarero

APROBADO INICIALMENTE CON FECHA: 19 ENE. 2017
EL SECRETARIO
P.D. Decreto 7350/2012
Departamento de Urbanismo
Fdo.: Iván Cuevas Núñez

REFERENCIA CATASTRAL DEL INMUEBLE
4879101UF5447N0001HT

DATOS DEL INMUEBLE

LOCALIZACIÓN	UR PUEBLO DON SILVERIO 39 Suelo		
	29651 MIJAS [MÁLAGA]		
USO LOCAL PRINCIPAL	Suelo sin edif.	AÑO CONSTRUCCIÓN	
COEFICIENTE DE PARTICIPACIÓN	100,000000	SUPERFICIE CONSTRUIDA [m²]	--

DATOS DE LA FINCA A LA QUE PERTENECE EL INMUEBLE

SITUACIÓN	UR PUEBLO DON SILVERIO 39		
	MIJAS [MÁLAGA]		
SUPERFICIE CONSTRUIDA [m²]	--	SUPERFICIE GRÁFICA PARCELA [m²]	647
	Suelo sin edificar		

APROBADO INICIALMENTE CON FECHA:

19 ENE. 2017

EL SECRETARIO
P.D. Decreto 7350/2012
Departamento de Urbanismo

Fdo.: Iván Cuevas Núñez

APROBADO DEFINITIVAMENTE CON FECHA:

27 JUN 2017

P.D. Decreto 2017008472
Departamento de Urbanismo

Fdo. Guadalupe Escudero Cazor,.

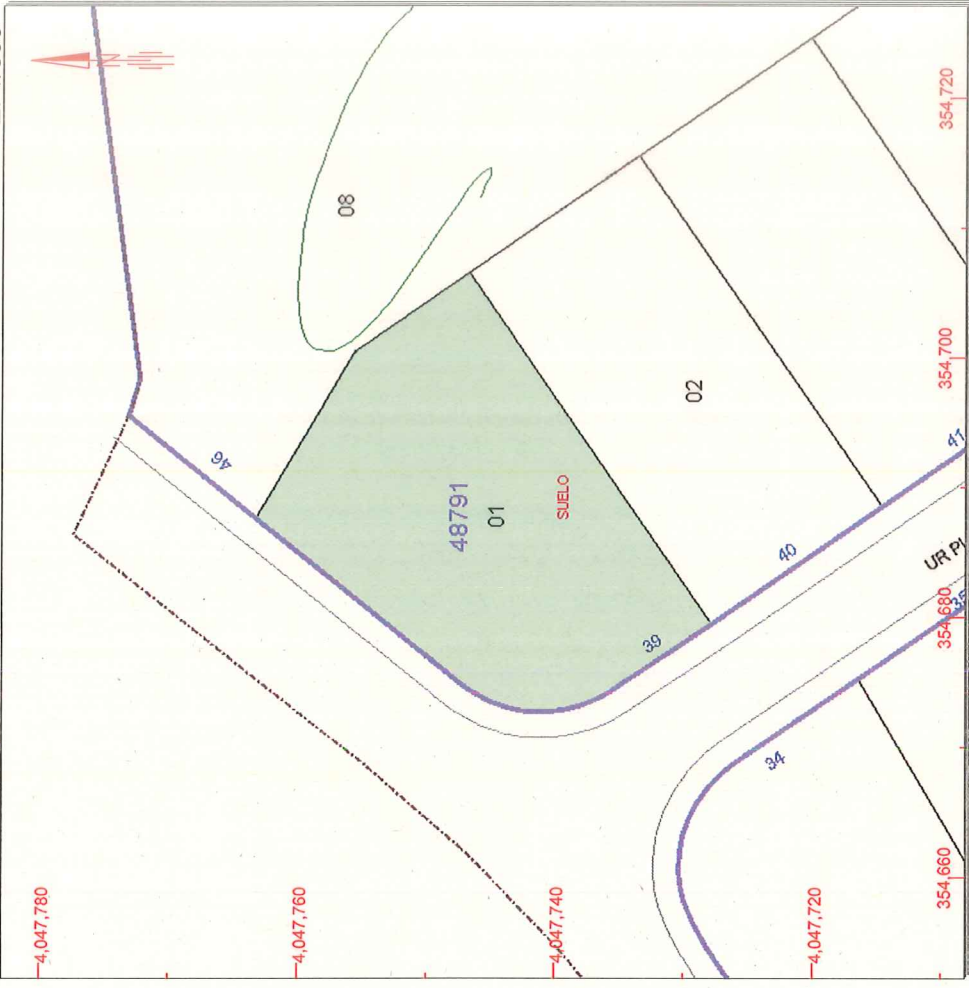

Este documento no es una certificación catastral, pero sus datos pueden ser verificados a través del 'Acceso a datos catastrales no protegidos' de la SEC.

Miércoles, 2 de Noviembre de 2016

- 354,720 Coordenadas U.T.M. Huso 30 ETRS89
- Límite de Manzana
 - Límite de Parcela
 - Límite de Construcciones
 - Mobiliario y aceras
 - Límite zona verde
 - Hidrografía

CONSULTA DESCRIPTIVA Y GRÁFICA DE DATOS CATASTRALES

BIENES INMUEBLES DE NATURALEZA URBANA

Municipio de MIJAS Provincia de MÁLAGA



GOBIERNO DE ESPAÑA



MINISTERIO DE HACIENDA Y ADMINISTRACIONES PÚBLICAS



SECRETARÍA DE ESTADO DE HACIENDA

Sede Electrónica del Catastro

DIRECCIÓN GENERAL DEL CATASTRO

REFERENCIA CATASTRAL DEL INMUEBLE
4879102UF5447N0001WT

DATOS DEL INMUEBLE

LOCALIZACIÓN	
UR PUEBLO DON SILVERIO 40	
29651 MIJAS [MÁLAGA]	
USO LOCAL PRINCIPAL	AÑO CONSTRUCCIÓN
Residencial	2007
COEFICIENTE DE PARTICIPACIÓN	SUPERFICIE CONSTRUIDA [m²]
100,000000	61

DATOS DE LA FINCA A LA QUE PERTENECE EL INMUEBLE

SITUACIÓN	
UR PUEBLO DON SILVERIO 40	
MIJAS [MÁLAGA]	
SUPERFICIE CONSTRUIDA [m²]	SUPERFICIE GRÁFICA PARCELA [m²] TIPO DE FINCA
61	528 Parcela construida sin división horizontal

E: 1/600

INFORMACIÓN GRÁFICA

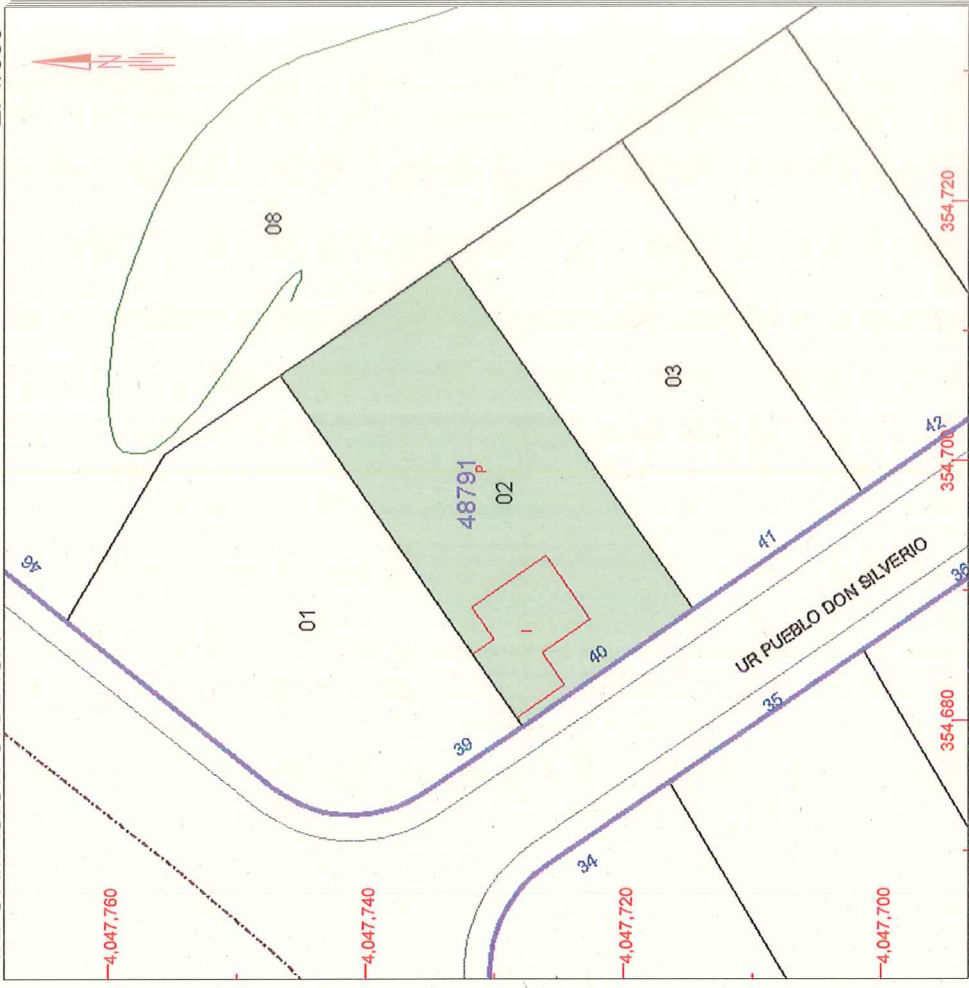

Este documento no es una certificación catastral, pero sus datos pueden ser verificados a través del 'Acceso a datos catastrales no protegidos' de la SEC.

Miércoles, 2 de Noviembre de 2016

- 354,720 Coordenadas U.T.M. Huso 30 ETRS89
- 354,720 Límite de Manzana
 - 354,700 Límite de Parcela
 - 354,680 Límite de Construcciones
 - Mobiliario y aceras
 - Límite zona verde
 - Hidrografía

APROBADO INICIALMENTE CON FECHA:



19 ENE. 2017

EL SECRETARIO
P.D. Decreto 7350/2012
Departamento de Urbanismo

Fdo.: Iván Cuevas Núñez

APROBADO DEFINITIVAMENTE CON FECHA:



27 JUN 2017

P.D. Decreto 2017008472
Departamento de Urbanismo
Fdo. Guadalupe Escudero Camero

CONSULTA DESCRIPTIVA Y GRÁFICA DE DATOS CATASTRALES BIENES INMUEBLES DE NATURALEZA URBANA

Municipio de MIJAS Provincia de MÁLAGA

INFORMACIÓN GRÁFICA

E: 1/600



Este documento no es una certificación catastral, pero sus datos pueden ser verificados a través del 'Acceso a datos catastrales no protegidos' de la SEC.

Miércoles, 2 de Noviembre de 2016

354,740 Coordenadas U.T.M. Huso 30 ETRS89

- Límite de Manzana
- Límite de Parcela
- Límite de Construcciones
- Mobiliario y aceras
- Límite zona verde
- Hidrografía

REFERENCIA CATASTRAL DEL INMUEBLE
4879103UF5447N0001AT

DATOS DEL INMUEBLE

LOCALIZACIÓN	UR PUEBLO DON SILVERIO 41 Suelo		
	29651 MIJAS [MÁLAGA]		
USO LOCAL PRINCIPAL	Suelo sin edif.	AÑO CONSTRUCCIÓN	
COEFICIENTE DE PARTICIPACIÓN	100,000000	SUPERFICIE CONSTRUIDA [m²]	--

DATOS DE LA FINCA A LA QUE PERTENECE EL INMUEBLE

SITUACIÓN	UR PUEBLO DON SILVERIO 41		
	MIJAS [MÁLAGA]		
SUPERFICIE CONSTRUIDA [m²]	--	SUPERFICIE GRÁFICA PARCELA [m²]	530
			Suelo sin edificar

APROBADO INICIALMENTE
CON FECHA:



19 ENE. 2017

EL SECRETARIO
P.D. Decreto 7350/2012
Departamento de Urbanismo
Fdo.: Iván Cuevas Núñez

[Handwritten signature]

APROBADO DEFINITIVAMENTE
CON FECHA:



27 JUN. 2017

P.D. Decreto 7350/2012
Departamento de Urbanismo
Fdo. Guadalupe Escudero Carr

CONSULTA DESCRIPTIVA Y GRÁFICA DE DATOS CATASTRALES

BIENES INMUEBLES DE NATURALEZA URBANA

Municipio de MIJAS Provincia de MÁLAGA

INFORMACIÓN GRÁFICA

E: 1/600

REFERENCIA CATASTRAL DEL INMUEBLE

4879104UF5447N0001BT

DATOS DEL INMUEBLE

LOCALIZACIÓN	UR PUEBLO DON SILVERIO 42 Suelo		
	29651 MIJAS [MÁLAGA]		
USO LOCAL PRINCIPAL	Suelo sin edif.	AÑO CONSTRUCCIÓN	
COEFICIENTE DE PARTICIPACIÓN	100,000000	SUPERFICIE CONSTRUIDA [m²]	--

DATOS DE LA FINCA A LA QUE PERTENECE EL INMUEBLE

SITUACIÓN	UR PUEBLO DON SILVERIO 42		
	MIJAS [MÁLAGA]		
SUPERFICIE CONSTRUIDA [m²]	--	SUPERFICIE GRÁFICA PARCELA [m²]	512
		TIPO DE FINCA	Suelo sin edificar

APROBADO INICIALMENTE CON FECHA:

19 ENE. 2017

EL SECRETARIO
P.D. Decreto 7350/2012
Departamento de Urbanismo

Fdo.: Iván Cuevas Núñez

APROBADO DEFINITIVAMENTE CON FECHA:

27 JUN. 2017

P.D. Decreto 2017008472
Departamento de Urbanismo

Fdo. Guadalupe Escudero Cantor.



Este documento no es una certificación catastral, pero sus datos pueden ser verificados a través del 'Acceso a datos catastrales no protegidos' de la SEC.

Miércoles, 2 de Noviembre de 2016

- 354,740 Coordenadas U.T.M. Huso 30 ETRS89
- 354,740 Límite de Manzana
 - 354,720 Límite de Parcela
 - 354,720 Límite de Construcciones
 - 354,680 Mobiliario y aceras
 - 354,680 Límite zona verde
 - 354,680 Hidrografía

REFERENCIA CATASTRAL DEL INMUEBLE
4879105UF5447N0001YT

DATOS DEL INMUEBLE

LOCALIZACIÓN	UR PUEBLO DON SILVERIO 43 Suelo		
	29651 MIJAS [MÁLAGA]		
USO LOCAL PRINCIPAL	Suelo sin edif.	AÑO CONSTRUCCIÓN	
COEFICIENTE DE PARTICIPACIÓN	100,000000	SUPERFICIE CONSTRUIDA [m²]	--

DATOS DE LA FINCA A LA QUE PERTENECE EL INMUEBLE

SITUACIÓN	UR PUEBLO DON SILVERIO 43		
	MIJAS [MÁLAGA]		
SUPERFICIE CONSTRUIDA [m²]	--	SUPERFICIE GRÁFICA PARCELA [m²]	513
		TIPO DE FINCA	Suelo sin edificar

APROBADO INICIALMENTE CON FECHA:



19 ENE. 2017
EL SECRETARIO
P.D. Decreto 7350/2012
Departamento de Urbanismo
Fdo.: Iván Cuevas Núñez



27 JUN. 2017

P.D. Decreto 7350/2012
Departamento de Urbanismo
Fdo. Guadalupe Escudero Carrón

CONSULTA DESCRIPTIVA Y GRÁFICA DE DATOS CATASTRALES
BIENES INMUEBLES DE NATURALEZA URBANA

Municipio de MIJAS Provincia de MÁLAGA

INFORMACIÓN GRÁFICA

E: 1/600

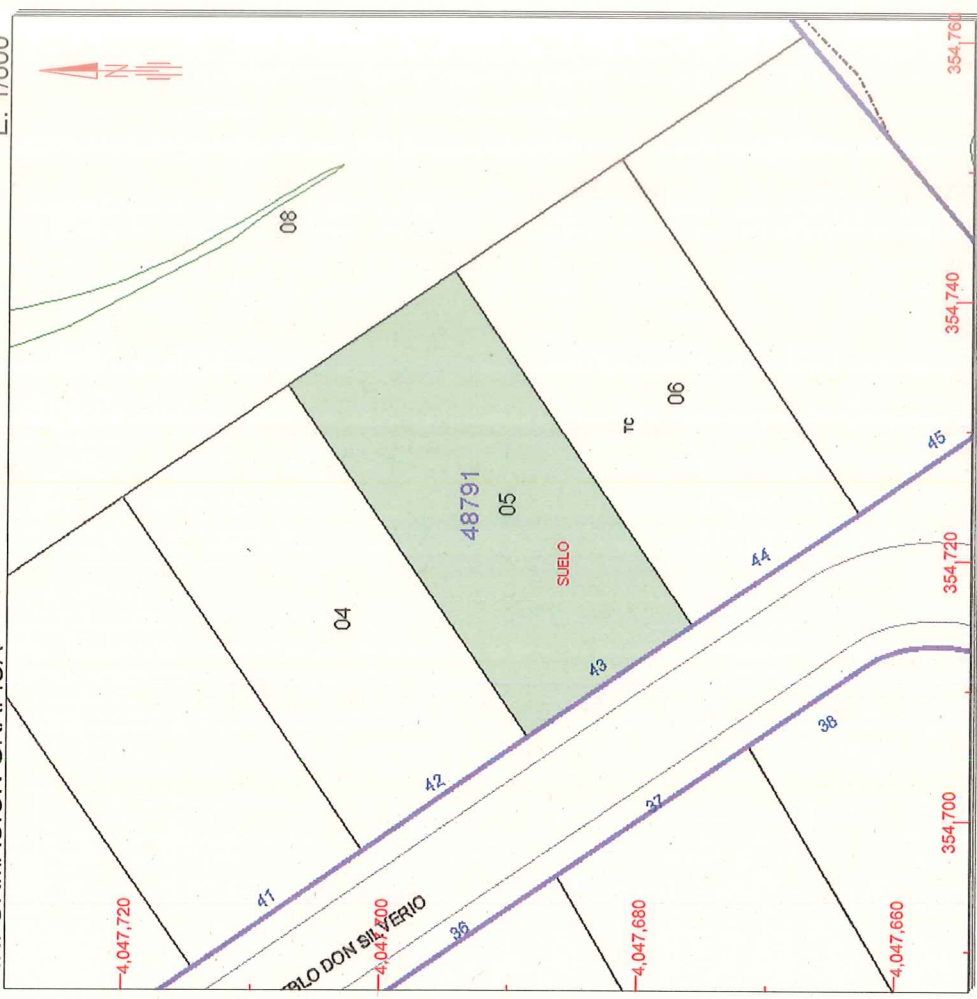

Este documento no es una certificación catastral, pero sus datos pueden ser verificados a través del 'Acceso a datos catastrales no protegidos' de la SEC.

Miércoles, 2 de Noviembre de 2016

- 354,760 Coordenadas U.T.M. Huso 30 ETRS89
- Límite de Manzana
- Límite de Parcela
- Límite de Construcciones
- Mobiliario y aceras
- Límite zona verde
- Hidrografía

REFERENCIA CATASTRAL DEL INMUEBLE
4879106UF5447N0001GT

DATOS DEL INMUEBLE

LOCALIZACIÓN	UR PUEBLO DON SILVERIO 44 Suelo		
	29651 MIJAS [MÁLAGA]		
USO LOCAL PRINCIPAL	Suelo sin edif.	AÑO CONSTRUCCIÓN	
COEFICIENTE DE PARTICIPACIÓN	100,000000	SUPERFICIE CONSTRUIDA (m²)	--

DATOS DE LA FINCA A LA QUE PERTENECE EL INMUEBLE

SITUACIÓN	UR PUEBLO DON SILVERIO 44		
	MIJAS [MÁLAGA]		
SUPERFICIE CONSTRUIDA (m²)	--	SUPERFICIE GRÁFICA PARCELA (m²)	513
TIPO DE FINCA	Suelo sin edificar		

APROBADO DEFINITIVAMENTE CON FECHA:

27 JUN 2017

P.D. Decreto 261/068472
Departamento de Urbanismo
Fdo. Guadalupe Escudero Canter.

APROBADO INICIALMENTE CON FECHA:

19 ENE. 2017

EL SECRETARIO
P.D. Decreto 7350/2012
Departamento de Urbanismo
Fdo.: Iván Cuevas Núñez

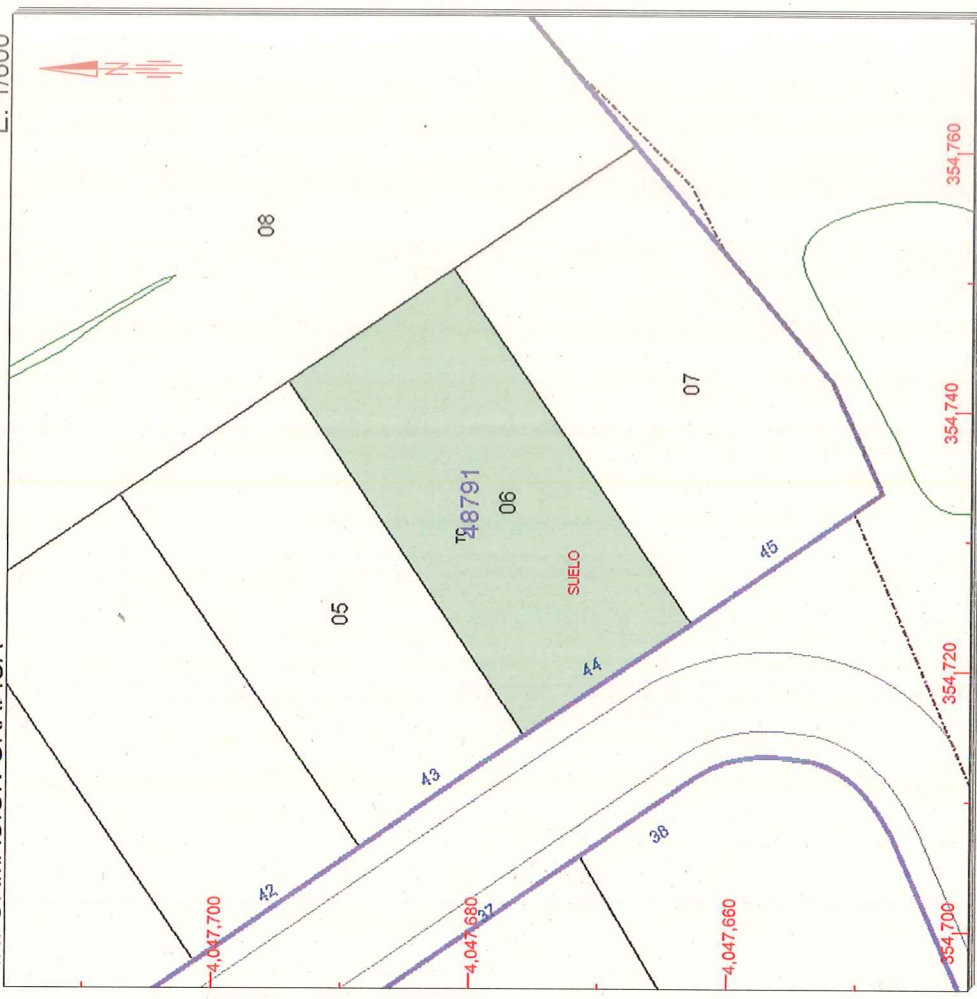

Este documento no es una certificación catastral, pero sus datos pueden ser verificados a través del 'Acceso a datos catastrales no protegidos' de la SEC.

Miércoles, 2 de Noviembre de 2016

- 354,760 Coordenadas U.T.M. Huso 30 ETRS89
- Limite de Manzana
 - Limite de Parcela
 - Limite de Construcciones
 - Mobiliario y aceras
 - Limite zona verde
 - Hidrografía

CONSULTA DESCRIPTIVA Y GRÁFICA DE DATOS CATASTRALES BIENES INMUEBLES DE NATURALEZA URBANA

Municipio de MIJAS Provincia de MÁLAGA

E: 1/600

INFORMACIÓN GRÁFICA

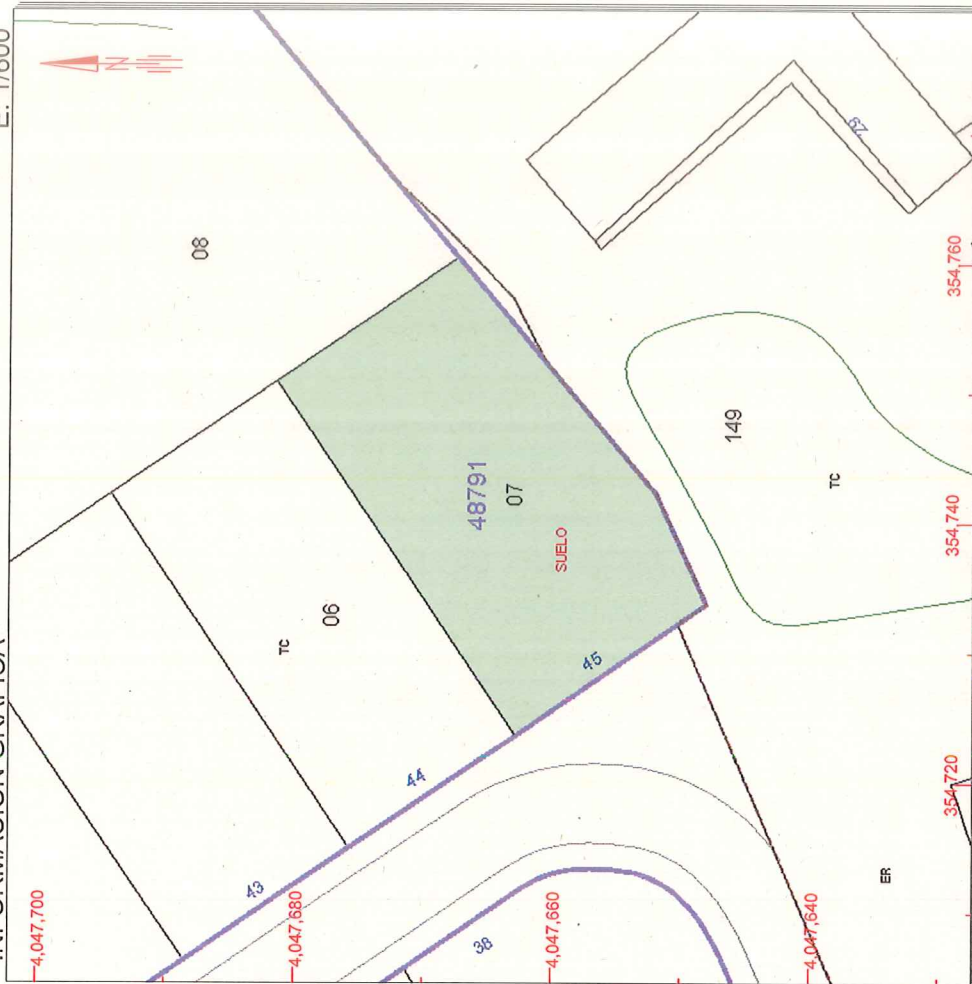

Este documento no es una certificación catastral, pero sus datos pueden ser verificados a través del 'Acceso a datos catastrales no protegidos' de la SEC.

Miércoles, 2 de Noviembre de 2016

354,760 Coordenadas U.T.M. Huso 30 ETRS89

- Límite de Manzana
- Límite de Parcela
- Límite de Construcciones
- Mobiliario y aceras
- Límite zona verde
- Hidrografía



REFERENCIA CATASTRAL DEL INMUEBLE

4879107UF5447N0001QT

DATOS DEL INMUEBLE

LOCALIZACIÓN	UR PUEBLO DON SILVERIO 45 Suelo		
	29651 MIJAS [MÁLAGA]		
USO LOCAL PRINCIPAL	Suelo sin edif.	AÑO CONSTRUCCIÓN	
COEFICIENTE DE PARTICIPACIÓN	100,000000	SUPERFICIE CONSTRUIDA [m²]	--

DATOS DE LA FINCA A LA QUE PERTENECE EL INMUEBLE

SITUACIÓN	UR PUEBLO DON SILVERIO 45		
	MIJAS [MÁLAGA]		
SUPERFICIE CONSTRUIDA [m²]	--	SUPERFICIE GRÁFICA PARCELA [m²]	608
		TIPO DE FINCA	Suelo sin edificar

APROBADO INICIALMENTE
CON FECHA:



19 ENE. 2017

EL SECRETARIO
P.D. Decreto 7350/2012
Departamento de Urbanismo
Fdo.: Iván Cuevas Núñez

APROBADO DEFINITIVAMENTE
CON FECHA:



27 JUN. 2017

P.D. Decreto 2017008472
Departamento de Urbanismo
Fdo. Guadalupe Escudero Cantor

CONSULTA DESCRIPTIVA Y GRÁFICA DE DATOS CATASTRALES BIENES INMUEBLES DE NATURALEZA URBANA

Municipio de MIJAS Provincia de MÁLAGA

INFORMACIÓN GRÁFICA

E: 1/1500

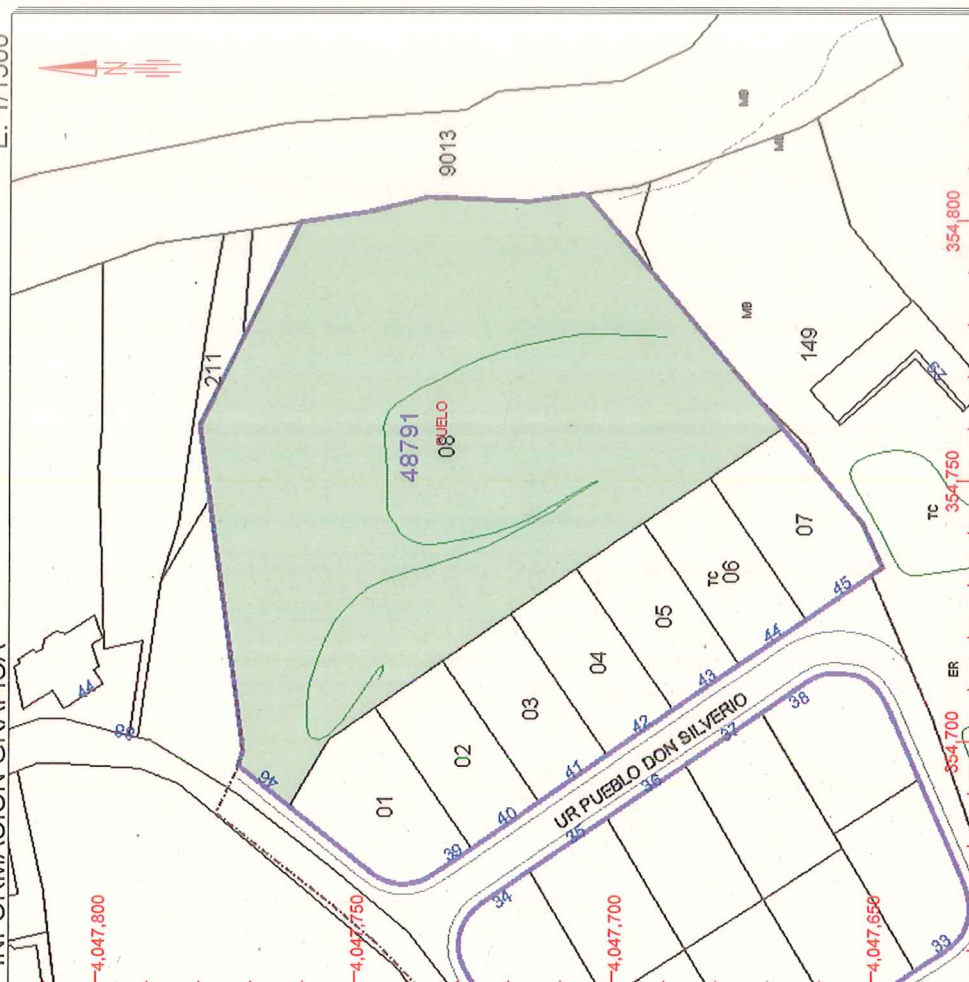

Este documento no es una certificación catastral, pero sus datos pueden ser verificados a través del 'Acceso a datos catastrales no protegidos' de la SEC.

Miércoles, 2 de Noviembre de 2016

354,800 Coordenadas U.T.M. Huso 30 ETRS89

- Límite de Manzana
- Límite de Parcela
- Límite de Construcciones
- Mobiliario y aceras
- Límite zona verde
- Hidrografía

GOBIERNO DE ESPAÑA

MINISTERIO DE HACIENDA Y ADMINISTRACIONES PÚBLICAS

SECRETARÍA DE ESTADO DE HACIENDA

DIRECCIÓN GENERAL DEL CATASTRO

Sede Electrónica del Catastro

REFERENCIA CATASTRAL DEL INMUEBLE

4879108UF5447N0001PT

DATOS DEL INMUEBLE

LOCALIZACIÓN	UR PUEBLO DON SILVERIO 46 Suelo		
	29651 MIJAS [MÁLAGA]		
USO LOCAL PRINCIPAL	Suelo sin edif.	AÑO CONSTRUCCIÓN	
COEFICIENTE DE PARTICIPACIÓN	100,000000	SUPERFICIE CONSTRUIDA [m²]	--

DATOS DE LA FINCA A LA QUE PERTENECE EL INMUEBLE

SITUACIÓN	UR PUEBLO DON SILVERIO 46		
	MIJAS [MÁLAGA]		
SUPERFICIE CONSTRUIDA [m²]	--	SUPERFICIE GRÁFICA PARCELA [m²]	7.704
	Suelo sin edificar		

APROBADO INICIALMENTE CON FECHA:



19 ENE. 2017

EL SECRETARIO
P.D. Decreto 7350/2012
Departamento de Urbanismo
Fdo.: Iván Cuevas Núñez

APROBADO DEFINITIVAMENTE CON FECHA:



27 JUN. 2017

P.D. Decreto n° 2017008472
Departamento de Urbanismo
Fdo. Guadalupe Escudero Castro



GOBIERNO DE ESPAÑA

MINISTERIO DE HACIENDA Y ADMINISTRACIONES PÚBLICAS

SECRETARÍA DE ESTADO DE HACIENDA



DIRECCIÓN GENERAL DEL CATASTRO

Sede Electrónica del Catastro

Provincia de MÁLAGA
Municipio de MIJAS

Coordenadas U.T.M. Huso: 30 ETRS89

ESCALA 1:2.500



50m 100m

CARTOGRAFÍA CATASTRAL Parcela Catastral: 4677101UF5447N

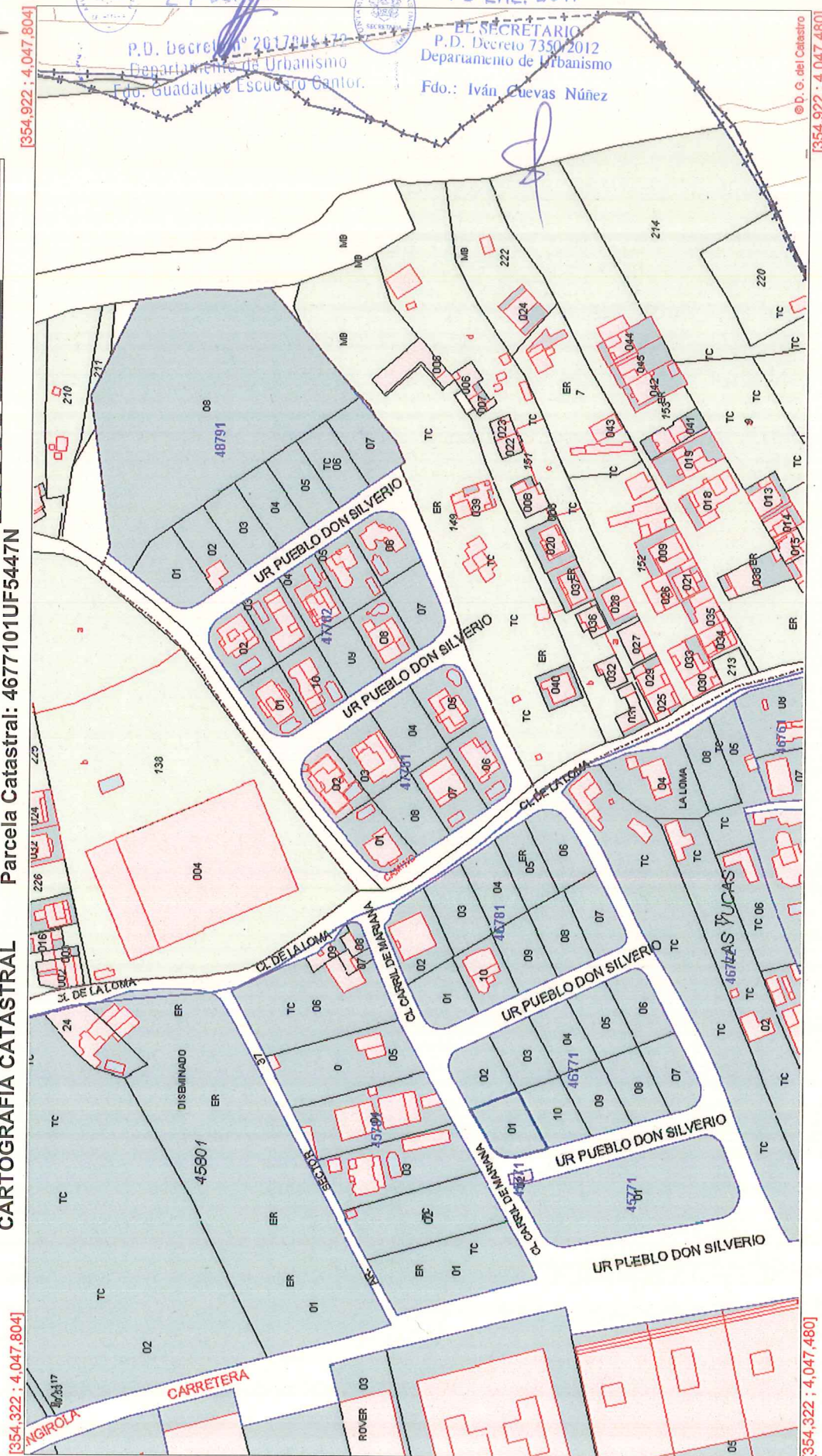

APROBADO DEFINITIVAMENTE
CON FECHA:

27 JUN. 2017

19 ENE. 2017

P.D. Decreto 2017/205/17
Departamento de Urbanismo
Fdo. Guadalupe Escudero Cantor.

EL SECRETARIO
P.D. Decreto 7350/2012
Departamento de Urbanismo
Fdo.: Iván Cuevas Núñez

Coordenadas del centro: X = 354,822 Y = 4,047,642

Este documento no es una certificación catastral

© Dirección General del Catastro 02/11/16

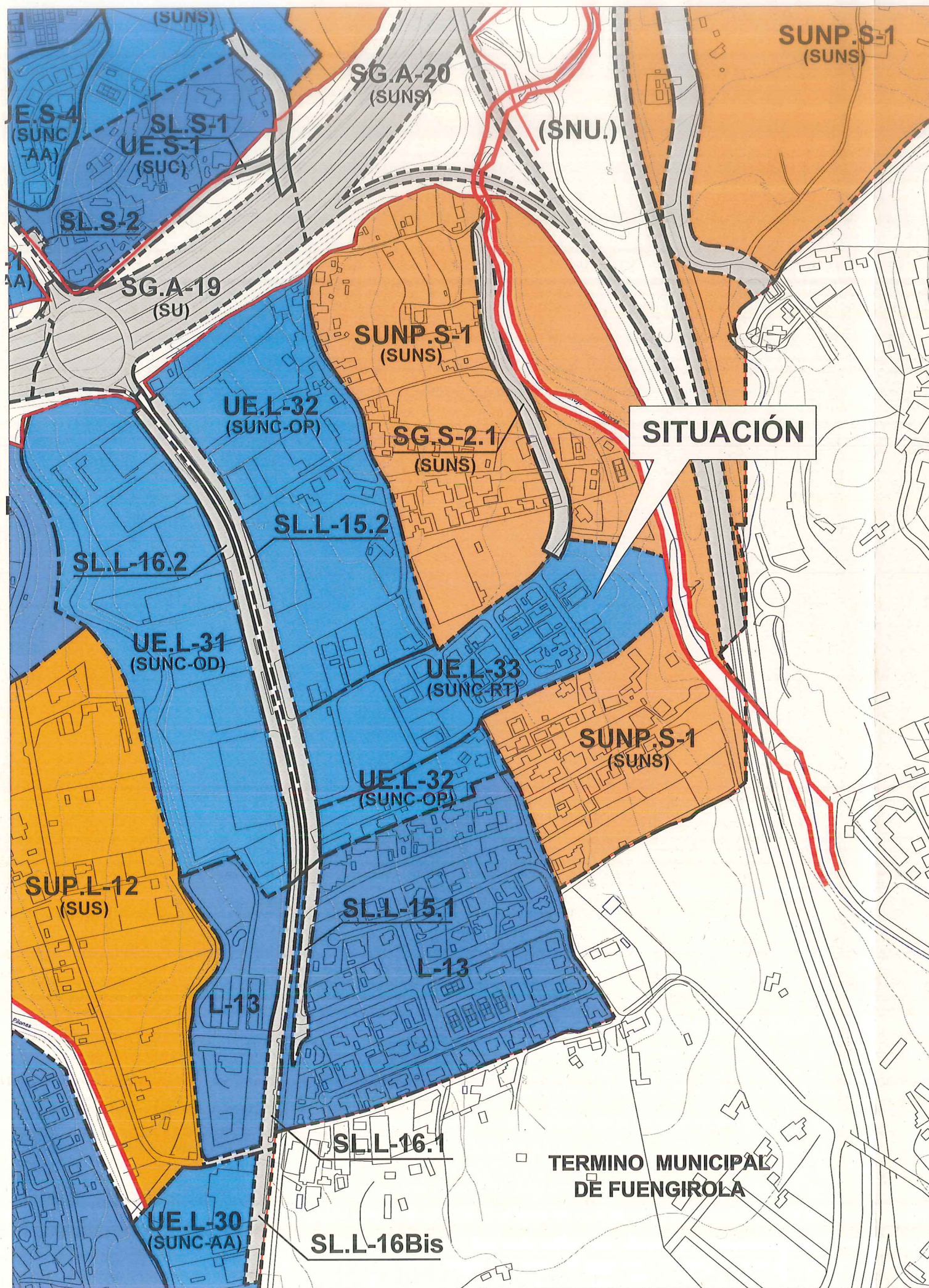

CLASIFICACIÓN	CATEGORIA	
URBANO	CONSOLIDADO (SUC)	SU
	NO CONSOLIDADO (SUNC)	SUNC
URBANIZABLE	ORDENADO (SUO)	SUO
	SECTORIZADO (SUS)	SUS
	NO SECTORIZADO (SUNS)	SUNS
NO URBANIZABLE	ESP. PROTECCION POR LEGISLACIÓN (SNU-EPL)	
	NATURAL (SNU)	SNU

APROBADO DEFINITIVAMENTE
CON FECHA:
27 JUN. 2017
P.D. Decreto 2017008472
Departamento de Urbanismo
Fdo. Guadalupe Escudero Cántor.

APROBADO INICIALMENTE
CON FECHA:
19 ENE. 2017
EL SECRETARIO
P.D. Decreto 7350/2012
Departamento de Urbanismo
Fdo. Iván Cuevas Núñez

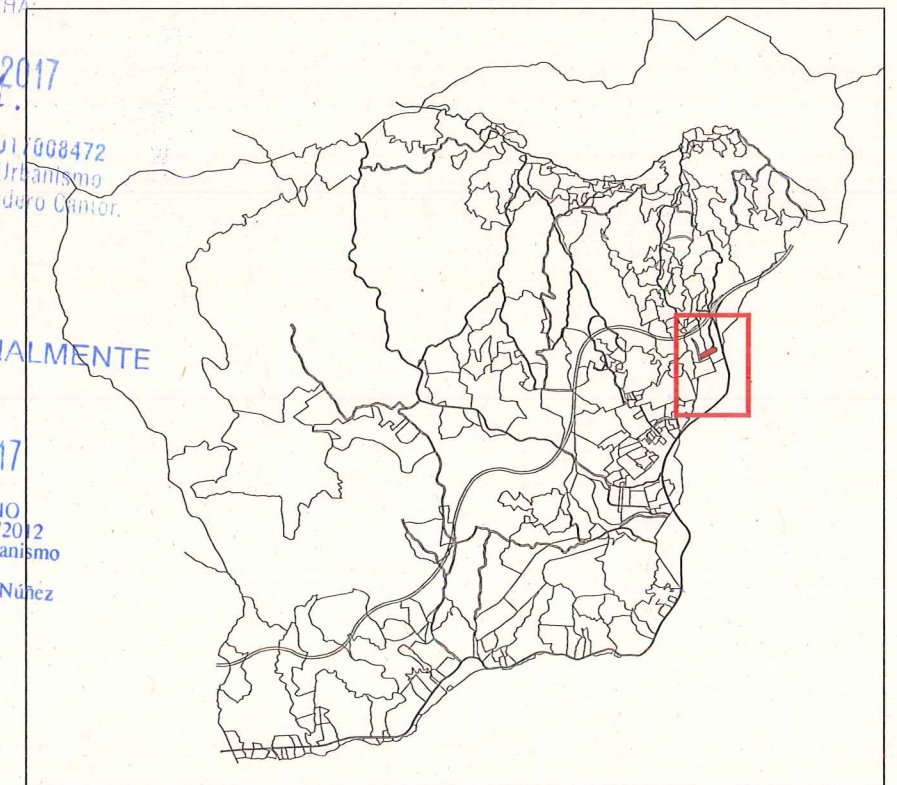

EXCMO. AYUNTAMIENTO DE MIJAS

PLANEAMIENTO Y GESTIÓN

DENOMINACION:

ESTUDIO DE DETALLE
REAJUSTE DE ALINEACIONES
EN LA U.E. L-33 "Pueblo Don Silverio", MIJAS

Nº de CONTROL: PL-34

Nº de PLANO: **01**

FECHA: Noviembre 2016

ESCALA: 1/5000

PLANO

Situación en PGOU - T.R.

DELINEACIÓN:

NACHO CARRAL

ARQ. TÉCNICO:

ANTONIO ROJAS

ARQUITECTO:

EDUARDO SACCONI

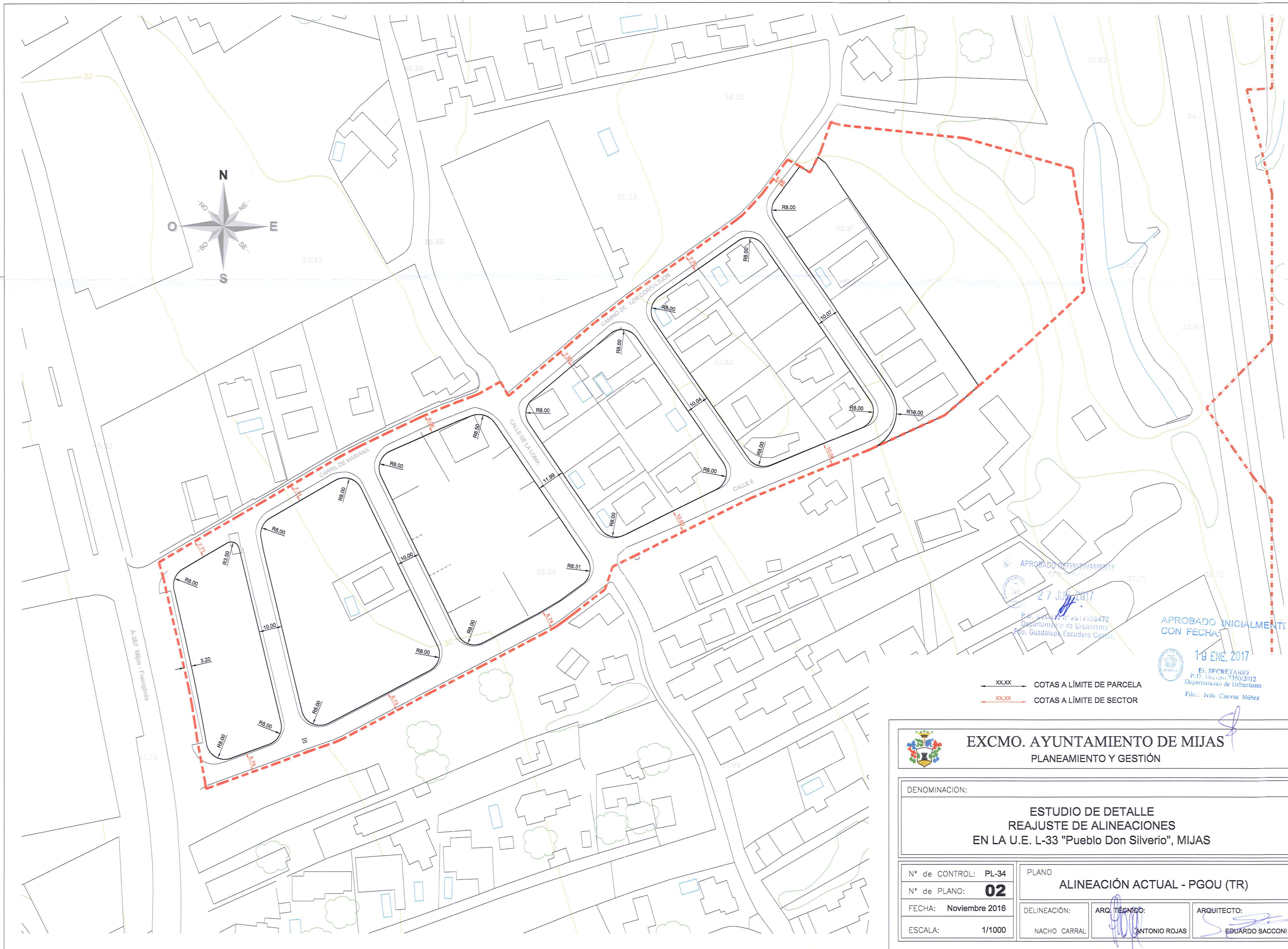

xx.xx COTAS A LÍMITE DE PARCELA
xx.xx COTAS A LÍMITE DE SECTOR

APROBADO DEFINITIVAMENTE
27 JUN 2017
P.D. Decreto N° 2617/880472
Departamento de Urbanismo
Fdo. Guadalupe Escudero Camar.

APROBADO INICIALMENTE
CON FECHA:
19 ENE. 2017
EL SECRETARIO
P.D. Decreto 7350/2012
Departamento de Urbanismo
Fdo.: Iván Cuevas Núñez

EXCMO. AYUNTAMIENTO DE MIJAS PLANEAMIENTO Y GESTIÓN			
DENOMINACION: ESTUDIO DE DETALLE REAJUSTE DE ALINEACIONES EN LA U.E. L-33 "Pueblo Don Silverio", MIJAS			
N° de CONTROL: PL-34	PLANO		
N° de PLANO: 02	ALINEACIÓN ACTUAL - PGOU (TR)		
FECHA: Noviembre 2016	DELINEACIÓN:	ARQ. TÉCNICO:	ARQUITECTO:
ESCALA: 1/1000	NACHO CARRAL	ANTONIO ROJAS	EDUARDO SACCONI

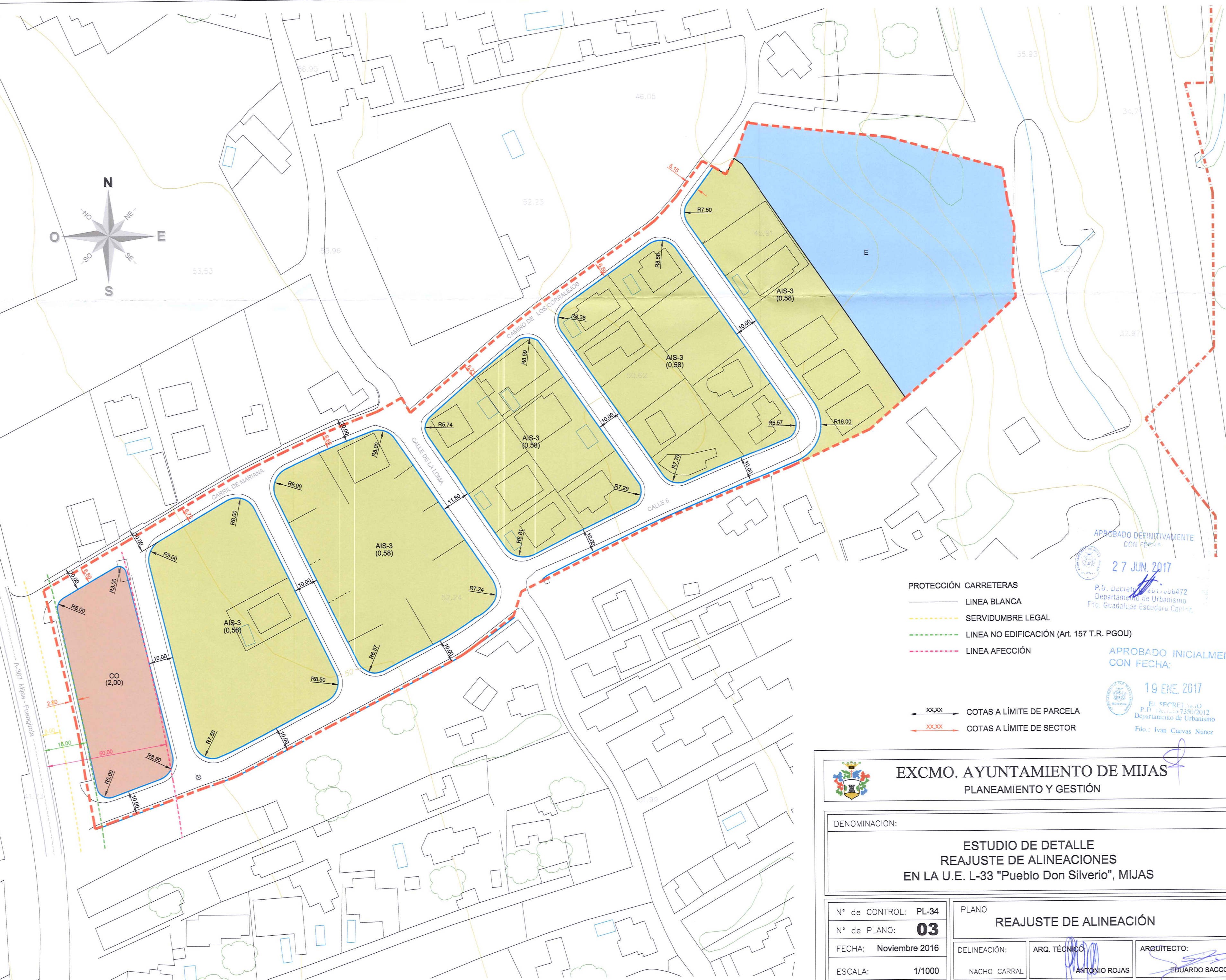
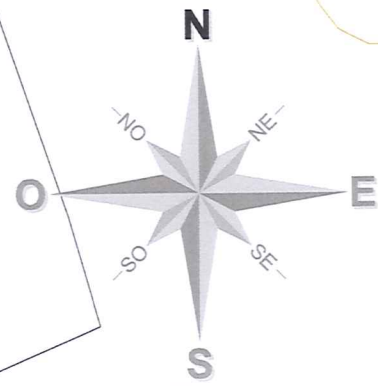

- PROTECCIÓN CARRETERAS
- LINEA BLANCA
 - SERVIDUMBRE LEGAL
 - LINEA NO EDIFICACIÓN (Art. 157 T.R. PGOU)
 - LINEA AFECCIÓN

XXXX COTAS A LÍMITE DE PARCELA
XX.XX COTAS A LÍMITE DE SECTOR

APROBADO DEFINITIVAMENTE
CON FECHA:
27 JUN. 2017
P.D. Decreto 7380/2012
Departamento de Urbanismo
Fdo. Guadalupe Escudero Carrón

APROBADO INICIALMENTE
CON FECHA:

19 ENE. 2017
El SECRETARIO
P.D. Decreto 7380/2012
Departamento de Urbanismo
Fdo.: Iván Cuevas Núñez



EXCMO. AYUNTAMIENTO DE MIJAS
PLANEAMIENTO Y GESTIÓN

DENOMINACION:
**ESTUDIO DE DETALLE
REAJUSTE DE ALINEACIONES
EN LA U.E. L-33 "Pueblo Don Silverio", MIJAS**

Nº de CONTROL: PL-34	PLANO
Nº de PLANO: 03	REAJUSTE DE ALINEACIÓN
FECHA: Noviembre 2016	DELINEACIÓN:
ESCALA: 1/1000	ARQ. TÉCNICO: ANTONIO ROJAS
	ARQUITECTO: EDUARDO SACCONI

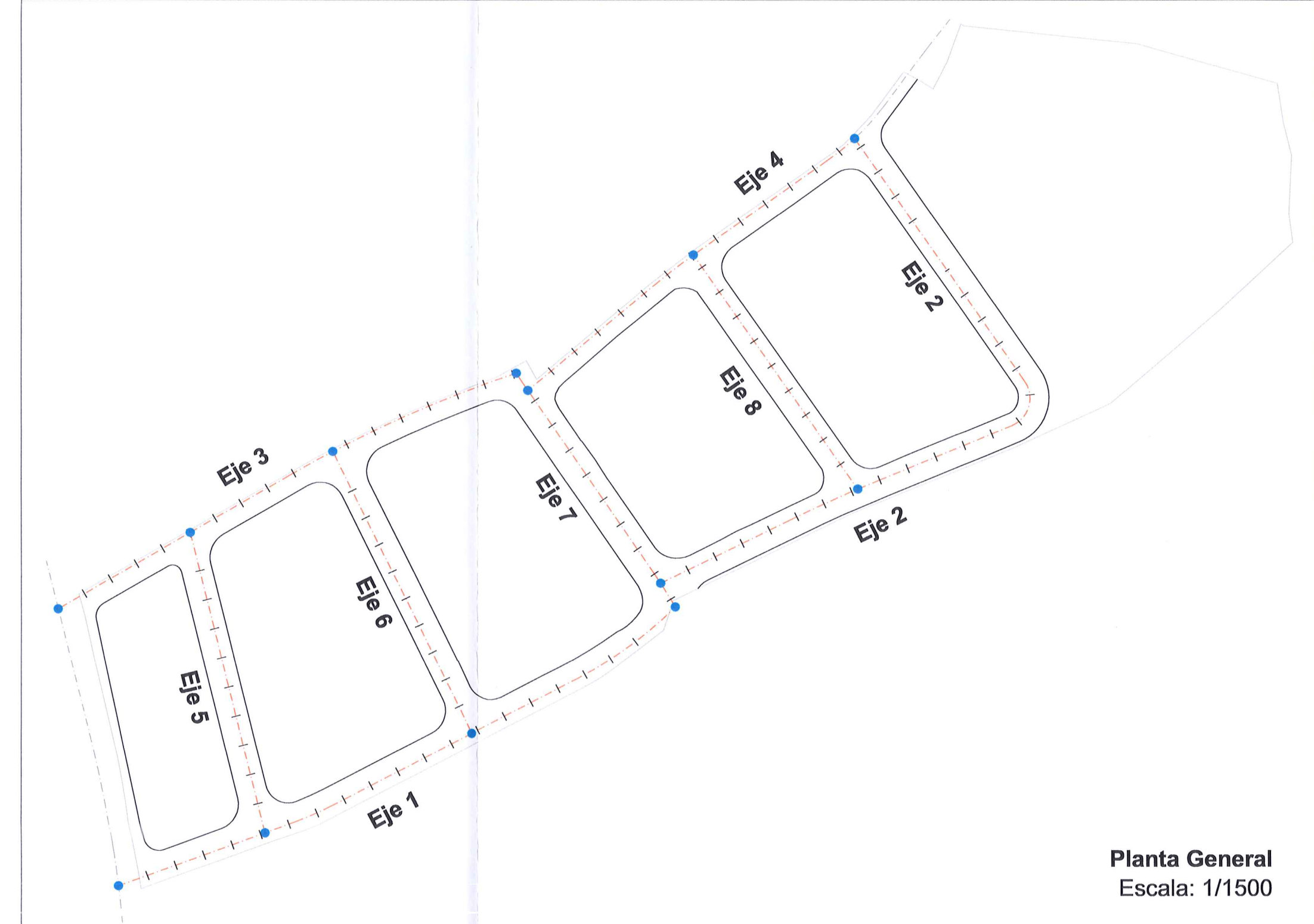

ESCALAS { HORIZONTAL = 500
VERTICAL = 200

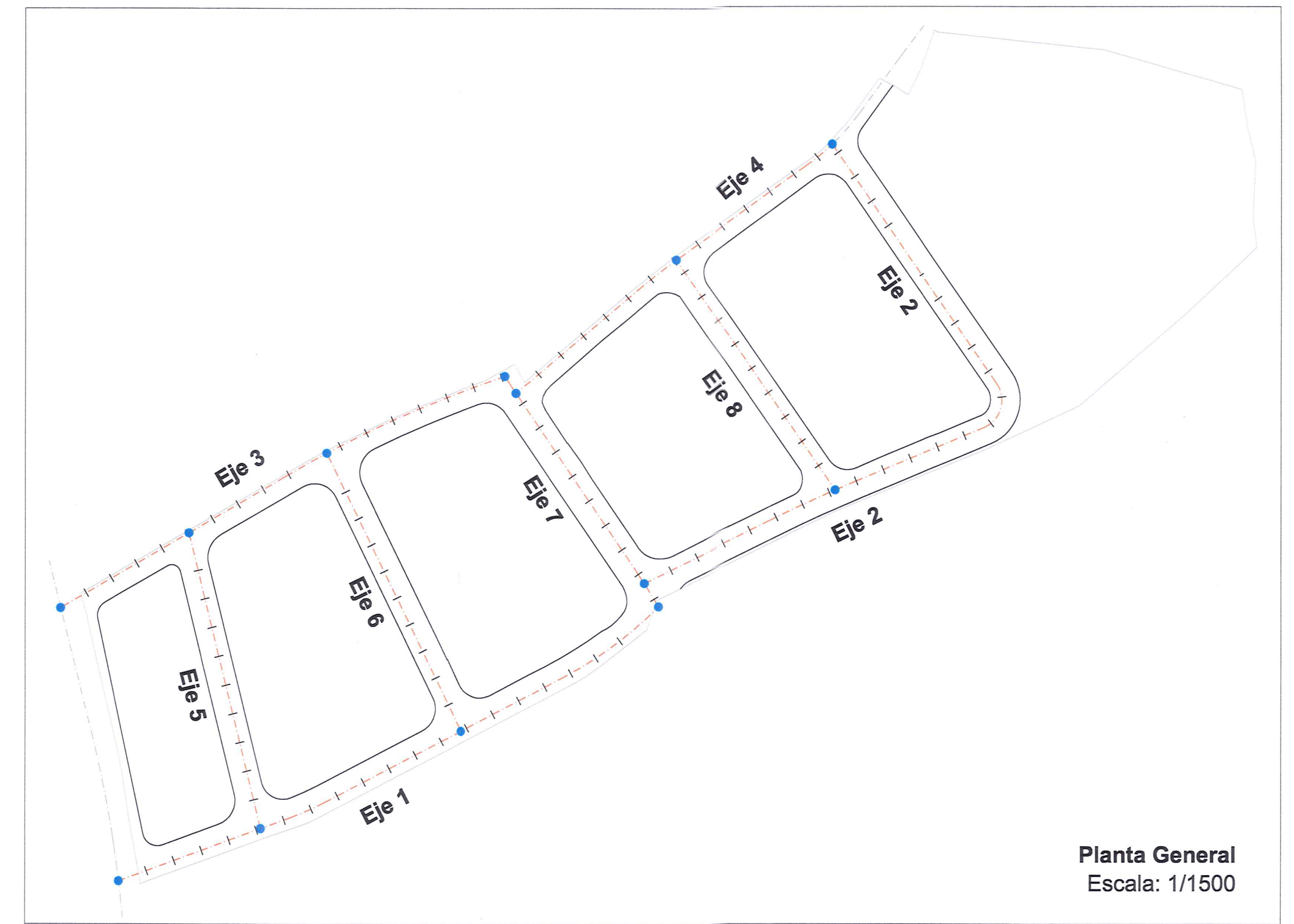
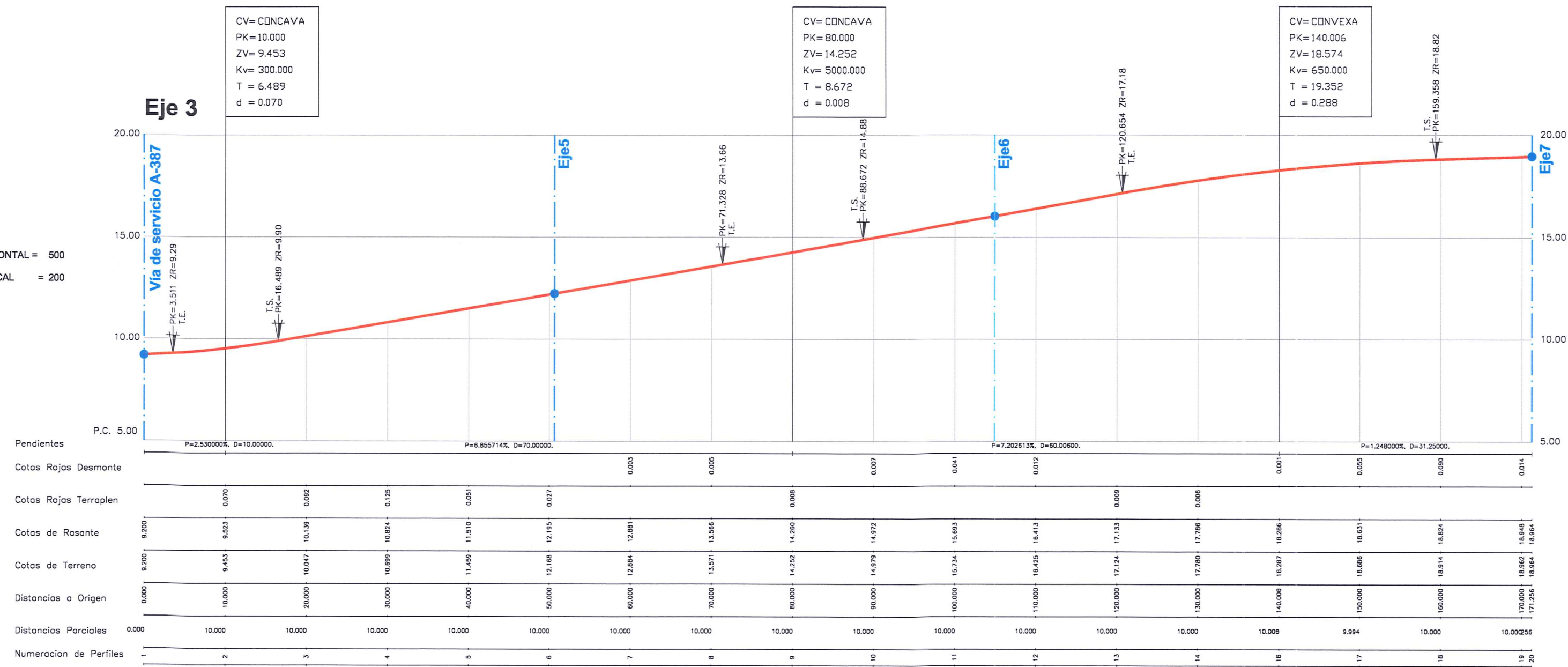

ESCALAS { HORIZONTAL = 500
VERTICAL = 200

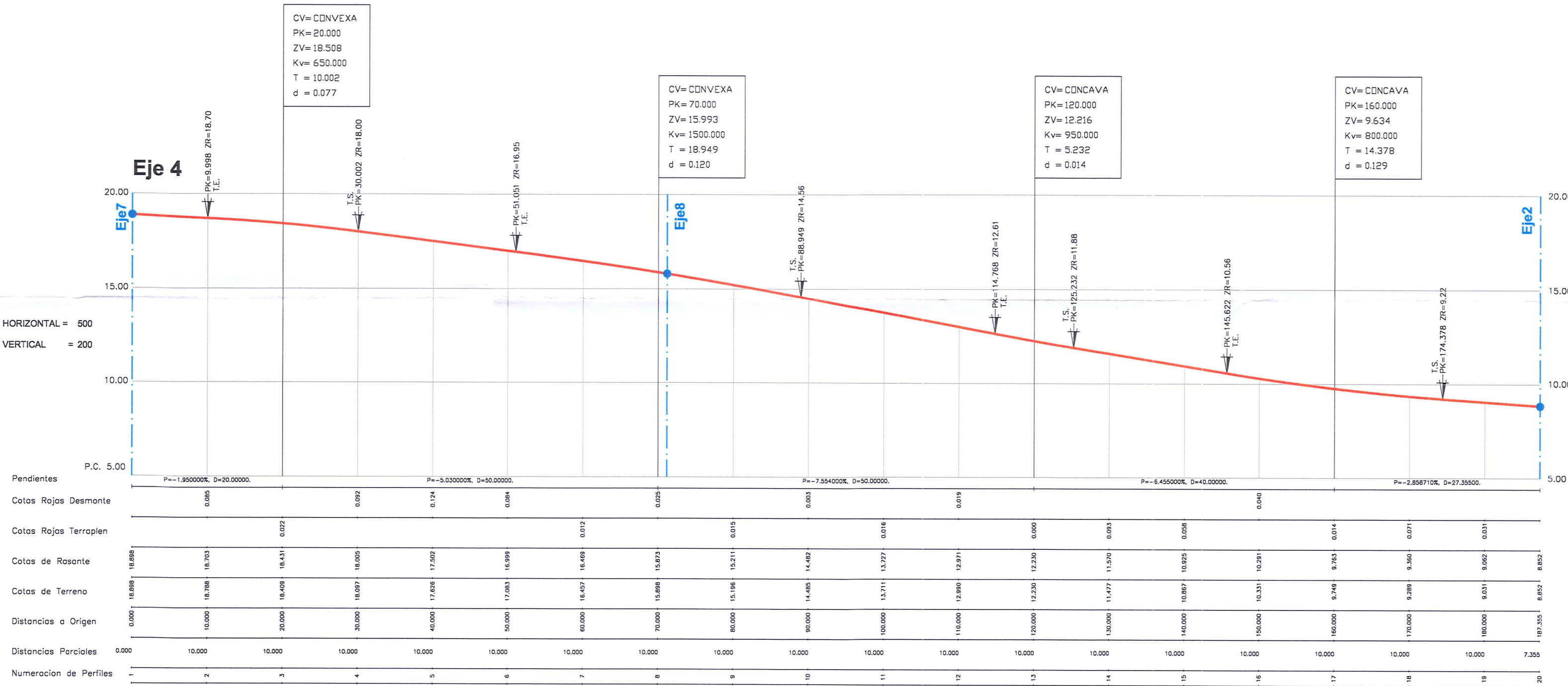

ESCALAS { HORIZONTAL = 500
VERTICAL = 200

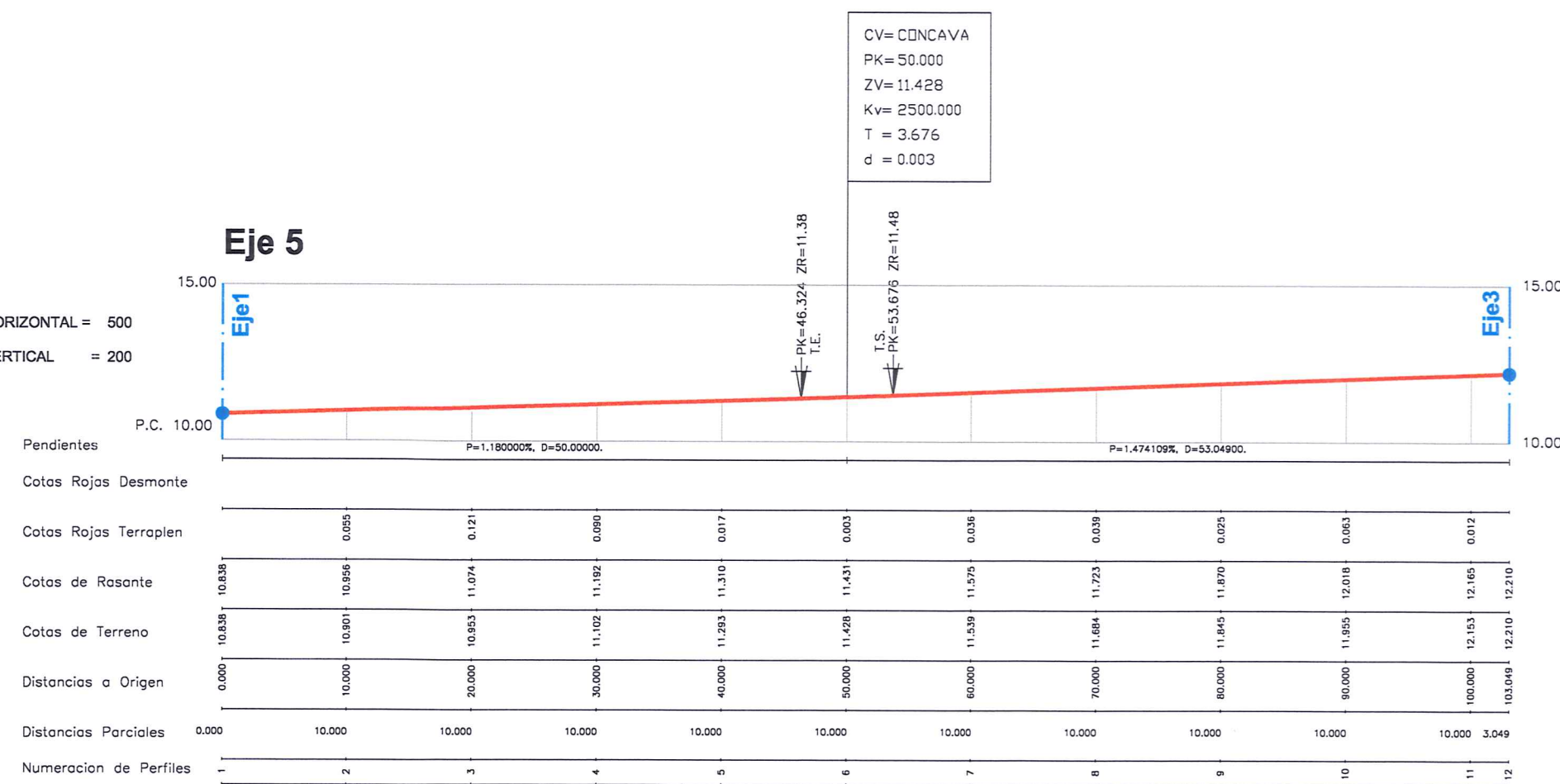

ESCALAS { HORIZONTAL = 500
VERTICAL = 200

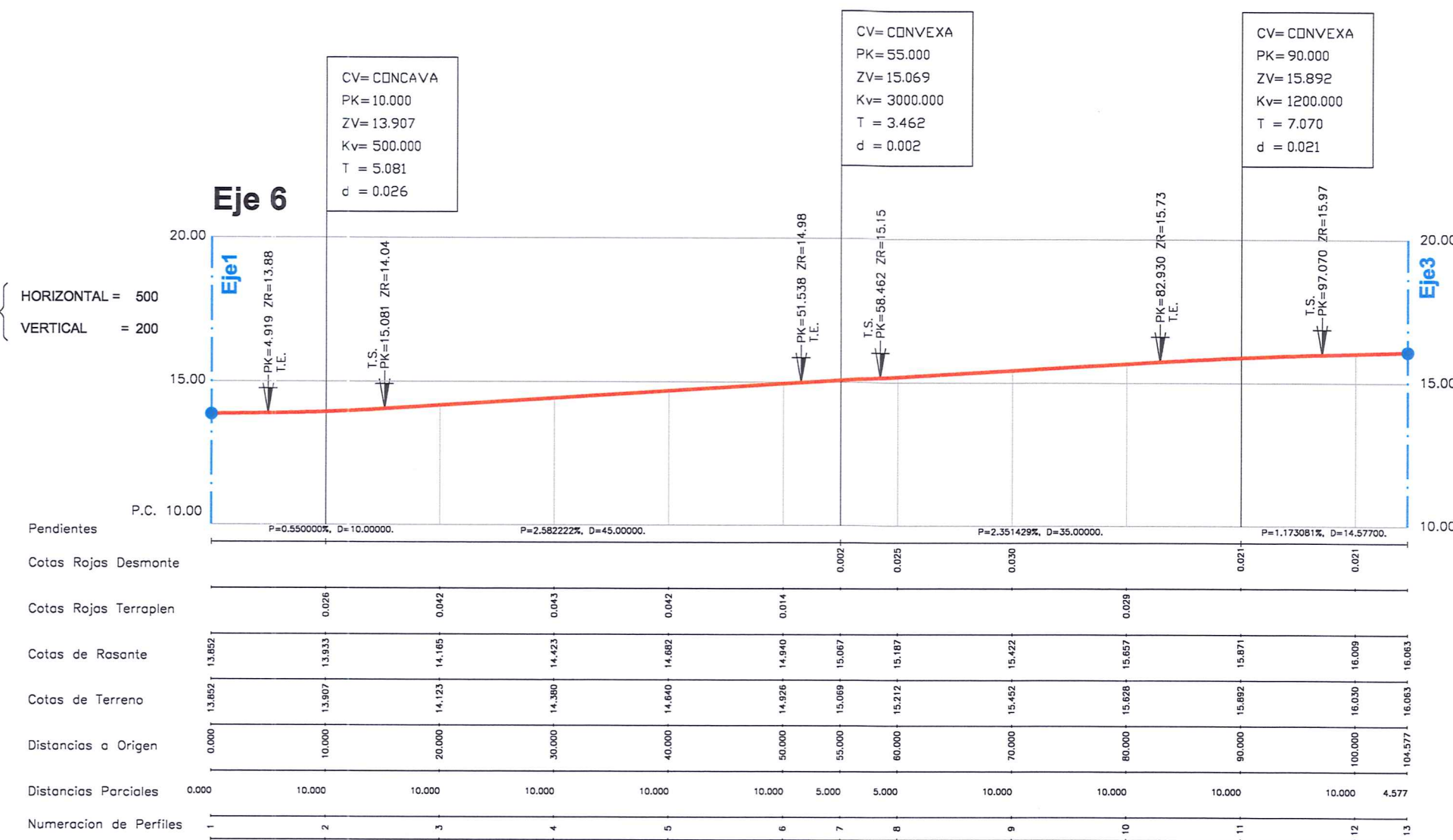

APROBADO DEFINITIVAMENTE
CON FECHA:
27 JUN 2017
P.D. Decreto 7359/2012
Departamento de Urbanismo
Fdo. Guadalupe Escudero Cantón

APROBADO INICIALMENTE
CON FECHA:
19 ENE. 2017
El SECRETARIO
P.D. Decreto 7359/2012
Departamento de Urbanismo
Fdo. Iván Cuevas Núñez

EXCMO. AYUNTAMIENTO DE MIJAS
PLANEAMIENTO Y GESTIÓN

DENOMINACION:
**ESTUDIO DE DETALLE
REAJUSTE DE ALINEACIONES
EN LA U.E. L-33 "Pueblo Don Silverio", MIJAS**

Nº de CONTROL: PL-34
Nº de PLANO: **05**
FECHA: **Noviembre 2016**
ESCALA: H: 1/500
V: 1/200

PLANO
RASANTES 2

DELINEACIÓN: NACHO CARRAL
ARQ. TÉCNICO: ANTONIO ROJAS
ARQUITECTO: EDUARDO SACCONI

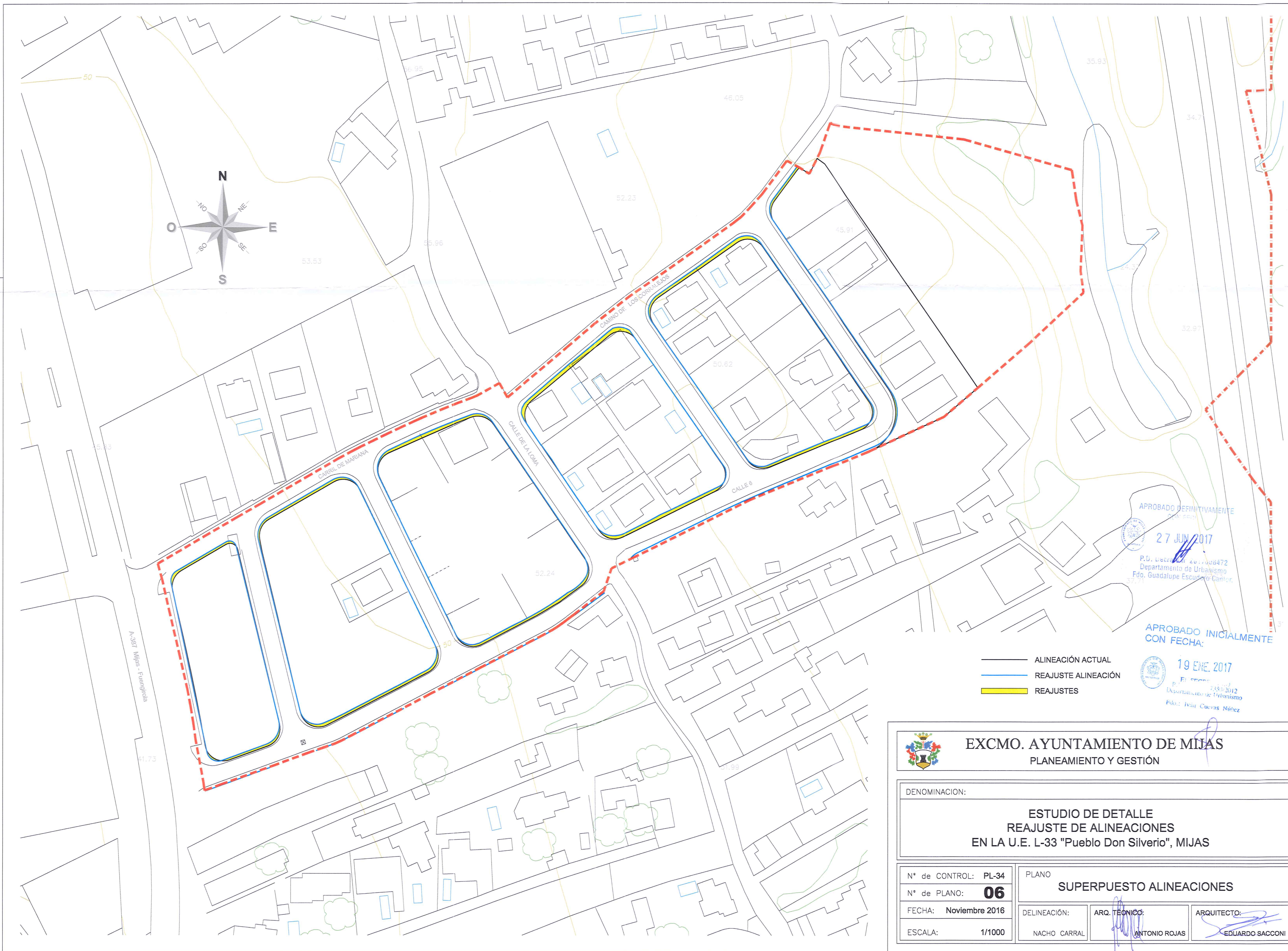

APROBADO DEFINITIVAMENTE
27 JUN 2017
P.D. Pedro A. 2017060472
Departamento de Urbanismo
Fdo. Guadalupe Escudero-Cantor

APROBADO INICIALMENTE
CON FECHA:
19 ENE. 2017
P.D. 20170102
Departamento de Urbanismo
Fdo. Iván Cuevas Núñez

- ALINEACIÓN ACTUAL
- REAJUSTE ALINEACIÓN
- REAJUSTES

EXCMO. AYUNTAMIENTO DE MIJAS PLANEAMIENTO Y GESTIÓN			
DENOMINACIÓN: ESTUDIO DE DETALLE REAJUSTE DE ALINEACIONES EN LA U.E. L-33 "Pueblo Don Silverio", MIJAS			
N° de CONTROL: PL-34		PLANO	
N° de PLANO: 06		SUPERPUESTO ALINEACIONES	
FECHA: Noviembre 2016		DELINEACIÓN:	ARQ. TÉCNICO:
ESCALA: 1/1000		NACHO CARRAL	ANTONIO ROJAS
		ARQUITECTO:	EDUARDO SACCONI